



16.º ANIVERSÁRIO
MUSEU DO VIDRO

AGENDAMarinhaGrande

DEZEMBRO 2014

GUIA CULTURAL

16.º ANIVERSÁRIO DO MUSEU DO VIDRO



Dias 13 e 14

Entradas gratuitas

Dia 13 . SÁBADO

10h às 13h e das 14h às 18h

Oficinas do Museu do Vidro

Demonstrações de fabrico e decoração de vidro ao vivo

Estúdio Poeiras Glass

Demonstrações de fabrico de vidro soprado ao vivo



14h30 . Ateliê de vidro

Serviço Educativo Museu do Vidro
Construção de uma árvore de Natal em vidro, dinamizado pela Bubble Glass Solutions

Público-alvo: Crianças dos 6 aos 12 anos

Participação limitada

Inscrições através do email

serviço.educativo@cm-mgrande.pt

16h30 . Exposição

Núcleo de Arte Contemporânea do Museu do Vidro

Inauguração da exposição

“European Glass Experience - Artistas emergentes da Arte Contemporânea Europeia do Vidro”

Patente até 22 de fevereiro 2015

Horário: Terça a domingo, das 10h às 18h

Promotor:

Câmara Municipal da Marinha Grande

Parceiros:

City of Venice, Itália

Consorzio Promovetro Murano, Itália

Museo del Vetro, Murano, Itália

Finnish Glass Museum, Riihimäki, Finlândia

Fundación Centro Nacional del Vidrio,

La Granja, Segóvia, Espanha

Parceiros Associados:

Muzeum Witrażu (Stained Glass

Museum) Cracóvia, Polónia

International Festival of Glass,

Stourbridge, Inglaterra

Glass Factory, Boda Glasbruk, Suécia

Museu do Vidro - Câmara Municipal da Marinha Grande, Marinha Grande, Portugal

17h30 . Visita ao estúdio

Poeiras Glass

Edifício da Resinagem

21h30 . Espetáculo de dança

Casa da Cultura – Teatro

Stephens

“Muito Chão”, de Benvindo

Fonseca, pela Companhia de

Dança de Almada

(Ver programação do Teatro

Stephens)



Dia 14 . DOMINGO

10h às 13h e das 14h às 18h

Oficinas do Museu do Vidro

Demonstrações de fabrico e decoração de vidro ao vivo

Estúdio Poeiras Glass

Demonstrações de fabrico de vidro soprado ao vivo

16h . Espetáculo de dança

Casa da Cultura – Teatro

Stephens

“Re.ligações”, pela Companhia

de Dança de Almada

(Ver programação do Teatro Stephens)



17h30 . Visita ao estúdio

Poeiras Glass

Edifício da Resinagem

ANIMAÇÃO DE NATAL



“Gentes e Lugares da Cidade – Olhares com Arte”

Serviço Educativo Museu Vidro

Ateliês com temáticas variadas como dança, pintura, fotografia, ilustração, construção de marionetas, expressão dramática, escrita criativa, música, entre outras.

Dias 17, 18 e 19

14h00 às 17h30

Público-alvo:

Crianças dos 13 aos 17 anos

Dias 22, 23, 29 e 30

9h00 às 12h30

Público-alvo:

Crianças dos 6 aos 12 anos

14h00 às 17h30

Público-alvo:

Crianças dos 13 aos 17 anos

Dinamização: Associação Casa
d'Árvore ABC Natur.

Inscrições gratuitas:
servico.educativo@cm-mgrande.pt

TEATRO STEPHENS



Dia 6 . SÁBADO . 21h30

Concerto

“César Cardoso Quartet”

Projeto de música original de jazz liderada por César Cardoso. César Cardoso, natural de Leiria, é licenciado pela Escola Superior de Música de Lisboa, no curso superior de Jazz, onde trabalhou com Jorge Reis e Pedro Moreira. Tem tocado desde 2000 em grandes palcos do panorama jazzístico português. Em 2004, iniciou os estudos jazzísticos na escola de Jazz Hot Clube de Portugal, onde trabalhou com Jorge Reis e Pedro Moreira. Já tocou com grandes nomes do Jazz nacional e internacional. Em Maio de 2008 foi escolhido para integrar a European Colours Jazz Orchestra, único representante de Portugal. É membro do grupo Desbundixie, mentor da Orquestra Jazz de Leiria, da Big Band do Hot Clube de Portugal e lidera o seu próprio Quarteto onde junta alguns dos melhores músicos de jazz nacionais.
M/6 anos

Dia 7 . DOMINGO . 16h00

Teatro Infantil

“A Alegre História de Portugal em 90 minutos», pelo Teatro Bocage

Fazendo jus ao espírito aventureiro e heróico de povo português, a Companhia do Teatro Bocage (Lisboa) selecionou 75 personagens representativos da História de Portugal, num enredo e dinâmica imparáveis. Um apurado sentido de descoberta, dita o mote desta divertida comédia, que agrada a públicos de todas as idades.
M/6 anos



Dia 13 . SÁBADO . 21h30

Dança

“Muito Chão”, de Benvindo Fonseca, pela Companhia de Dança de Almada

“Muito Chão” encerra a trilogia dos trinta anos de carreira do bailarino e coreógrafo Benvindo Fonseca. Dela fazem parte as peças “Edzer” (África), “Casa do Rio” (Portugal) e por fim, “Muito Chão” (Índia).

A Companhia de Dança de Almada, dirigida por Maria Franco, é uma companhia profissional de dança contemporânea, residente em Almada, que iniciou a sua atividade em 1990.

M/ 6 anos



Dia 14 . DOMINGO . 16h00

Dança .

"Re.ligações", Companhia de Dança de Almada

Procurando fazer renascer o interesse por um tipo de atividade que reforça os laços familiares e comunitários e contribuir para o equilíbrio emocional das pessoas, "Re.ligações" pretende recriar uma vivência comunitária e ecológica sadia, através de um percurso pelas diversas fases do ciclo agrícola tradicional.

M/ 6 anos

Dia 20 . SÁBADO . 21h30

Teatro

"A Princesa do Amor de Sal", de Rita Lello

Esta história é uma reflexão sobre os dias de hoje, em que uma sociedade envelhecida se debate com problemas crónicos de abandono dos mais velhos, após a partilha da herança pelos mais novos.

Uma tragédia em tom de comédia para que o jovem público tenha oportunidade de rir e chorar com um drama transversal às sociedades ocidentais.

M/ 6 anos



Dia 27 . SÁBADO . 21h30

Concerto

"Bússola"

A banda "Bússola" pode ser a próxima grande revelação da região Centro. Pedro Santo já acumulava aventuras desde o rock à electrónica, passando por música para jogos de computador. Agora encontrou finalmente a sua banda e o seu ambiente musical de eleição. Acompanham-no elementos de projetos como "A Caruma", Dapunksportif, Orquestra de Jazz de Leiria, Catraia, Team Maria e Nuno Rancho.

Voz, guitarras, acordeão, contrabaixo e bateria. Os Bússola têm tudo para dar que falar. No final de 2014 já se desvenda o primeiro trabalho dos Bússola. O vídeo de "Come Home" estreou este ano e já mereceu destaque em meios desde a nacional Antena 3 à francesa Les Inrocks. Foram novos talentos FNAC 2014 e apenas começaram a dar concertos em outubro.

M/ 6 anos

Informações e Reservas

T. 244 573 300 / 244 573 377
teatro.stephens@cm-mgrande.pt

Até 7 de dezembro
25ª FAG - Feira Nacional de Artesanato e Gastronomia da Marinha Grande
Parque Municipal de Exposições
2ª a 6ª . 18h às 24h
Sábado e domingo 12h às 24h
Gastronomia
2ª a 6ª . 12h

Programação cultural FAG 2014

Dia 4 . QUINTA . 21h00

Noite de fado com Emanuel e Elsa Gomes

Dia 5 . SEXTA . 21h00

Zé do Pipó

Dia 6 . SÁBADO

16h00 . Zumba

18h00 . Big Band



22h00 . David Antunes & TheMidnightBand, com Paulo de Carvalho

Dia 7 . DOMINGO

16h00 . Marcha Popular de Casal Galego (com o apoio da INATEL)

17h00 . Orquestra Amieirinha

18h00 . Teatro do Sport Império Marinhense

21h00 . Quem é o Bob

EVENTOS

Dia 11 . QUINTA . 18h00

Auditório José Vareda

Apresentação do livro "Um Olhar Sobre a Indústria de Moldes", de Henrique Neto - Editora Gradiva
Org.: SOM

Dia 12 . SEXTA . 09h15 às 18h

4.º Curso avançado em Medicina Regenerativa

Centro para o Desenvolvimento Rápido e Sustentado de Produto (CDRSP)

Tal como nas edições anteriores, o curso vai contar com a participação de cientistas de renome, com o objetivo de contribuir para uma troca de conhecimento sobre células, biomateriais e estratégias de regeneração de tecidos. Este encontro irá possibilitar a partilha de experiências, discussões informais entre participantes e cientistas, e o desenvolvimento de parcerias.
Inscrições e informações em:
<http://cdrsp.ipleiria.pt/remed/>

Dia 13 . SÁBADO . 21h30

Festival de Teatro do Inatel

Auditório José Vareda

Teatro "Arsénico e as Rendas Velha", pelo VETO - Teatro Oficina
M/10
Org.: SOM

Dia 14 . DOMINGO . 16h00

Auditório José Vareda

Audição do departamento de música do SOM com coreografias das alunas do departamento de dança
Org.: SOM

Dia 14 . DOMINGO . 09h30

9º Corta-Mato Jovem Rota do Vidro

Parque Mártires do Colonialismo
Classificação coletiva nos escalões de benjamins a juvenis.
Provas para juniores, seniores e veteranos masculinos e femininos.

Inscrições gratuitas: telefone 244542177 ou email catletismomg@gmail.com
Informações em www.catletismomg.pt
Org.: Clube de Atletismo MG

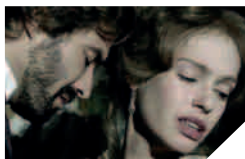

Dia 16 . TERÇA . 21h30

Casa da Cultura – Teatro

Stephens

Exibição do filme "Os Maias"

Género: Drama

M/12 . 135 minutos

Informações e reservas de bilhetes:
Escola Calazans Duarte 244 575 140
ou
ag.escolasmarinhagrandepoente@gmail.com

Org.: Escola Secundária Acácio Calazans Duarte

Dia 20 . SÁBADO . 15h00

Auditório da Resinagem

Apresentação do livro "Garimpeiro de Afectos e Desfibrilhador de Memórias", de José Manuel da Cruz Santos

Dia 21 . DOMINGO . 16h30

Auditório José Vareda

Teatro "MR. SWAP", pelo TE-ATO
Dois sujeitos que se encontram em nenhures. Um empertigado, outro displicente. Ambos querem um TAXI. Lutam pela posse de uma MALA. Descubrem que tudo reside em ter ou não uma PENA. E com estas três palavras apenas contam a história de dois estranhos que descobrem que afinal a amizade é possível.
M/ 6 anos.
Org.: SOM

PASSAGEM DE ANO SÃO PEDRO DE MOEL

Dia 27 . SÁBADO

16h30 .

Praça Afonso Lopes Vieira

Conto de histórias para crianças (Em caso de condições climáticas adversas, a atividade realiza-se no Hotel Mar & Sol)

21h30 .

Capela de São Pedro de Moel

Concerto de música clássica

Dia 28 . DOMINGO

Praça Afonso Lopes Vieira

10h00 . Passeio pedestre

10h00 . Treino de corrida

15h00 . Caça ao Tesouro Infantil

16h30 . Concerto de música

Dia 31 . QUARTA

16h00 . Último banho do ano

22h30 . Concerto de Passagem de Ano

Dia 1 de janeiro . QUINTA

00h00 . Fogo de artifício

00h15 . Concerto de Passagem de Ano

Org.: Protur



MUSEU DO VIDRO

Palácio Stephens
Marinha Grande

Terça a domingo
10h00 às 13h00 e 14h00 às 18h00
+351 244 573 377
museu.vidro@cm-mgrande.pt
Entradas | 1,50 euros
Visitas guiadas por marcação prévia



MUSEU DO VIDRO EXPOSIÇÃO TEMPORÁRIA

PATENTE ATÉ 22 FEVEREIRO 2015

Octávio Botas

A Arte da Lapidação do Vidro

Com uma carreira com cerca de 60 anos na arte da lapidação artística do vidro e do cristal, Octávio Botas é hoje um dos mais proeminentes mestres lapidários portugueses.



OFICINAS DEMONSTRAÇÃO DE FABRICO DE VIDRO

Trabalho ao vivo por artesãos que demonstram as diversas técnicas de fabrico e decoração de vidro. Integrado no circuito de visita ao Museu do Vidro.

Terça a domingo . 10h00 às 18h00



MUSEU JOAQUIM CORREIA PALÁCIO TAIBNER DE MORAIS

Largo 5 de Outubro

terça a sábado

10h00 às 18h00

+351 244 573 318

museu.jcorreia@cm-mgrande.pt

Entradas | 1,50 euros

(descontos especiais)

EXPOSIÇÃO PERMANENTE

Exposição distribuída pelo palácio e pavilhão, constituída por bustos, estátuas, estudos para estátuas, desenhos, medalhas, entre outros.



NÚCLEO DE ARTE CONTEMPORÂNEA DO MUSEU DO VIDRO

Edifício da Resinagem

**Exposição “Transumância:
Atmosfera”, da artista plástica
Regina Rodrigues**

Patente até dia 14 de dezembro
Terça-feira a domingo
10h00 às 18h00

Org.: Câmara Municipal – Museu do Vidro; VICARTE - Faculdade de Ciências e Tecnologia da Universidade Nova de Lisboa e Universidade Federal do Espírito Santo (Brasil).

COLEÇÃO VISITÁVEL DO FUTURO MUSEU DA INDÚSTRIA DE MOLDES

Edifício da Resinagem

EXPOSIÇÃO ESCULPIR O AÇO

Iniciativa da Câmara Municipal e da CEFAMOL – Associação Nacional da Indústria de Moldes.

Horário: Terça-feira a domingo
10h00 às 13h00 e das 14h00 às 18h00
Entrada gratuita

Atividade Co-financiada pelo QREN, no âmbito do “Mais Centro” e da União Europeia através do Fundo Europeu de Desenvolvimento Regional

Co-financiamento



BIBLIOTECA MUNICIPAL



BIBLIOTECA

Hora do conto

Contamos ... CONTIGO

"O SEGREDO DO NATAL"

Texto de Astrid Mola, ilustrações de Dorothea Ackroyd, K Editora



Público-alvo:
Grupos de crianças dos 4 aos 10 anos.
Participação: Gratuita, sujeita a
marcação prévia.



FILMES À QUARTA . 15h30

Dia 10 . QUARTA

A revolta dos perus

M/ 6 anos . 87 minutos



Dia 17 . QUARTA

Frozen o reino do gelo

M/ 6 anos . 102 minutos



Dia 24 . QUARTA

Noite de Natal mágica

M/ 4 anos . 60 minutos

Dia 31 . QUARTA

O anãozinho mágico

M/ 4 anos . 76 minutos

Nota:

Para grupos agradecemos a
marcação prévia através do telefone
244 573322

EXPOSIÇÃO "NATAL LITERÁRIO"

De 01 a 31 . Sala Infantil

Mostra bibliográfica com temas
que caracterizam o verdadeiro
espírito de Natal: magia, paz,
alegria, generosidade, esperança,
tendera, ...

EXPOSIÇÃO "SUGESTÕES DE LEITURA

De 01 a 31 . Átrio da Biblioteca

Mostra bibliográfica com
variadas sugestões de leitura,
algumas delas com
enquadramento na época
natalícia, tais como, literatura de
Natal, sugestões gastronómicas,
ideias para uma viagem e muito
mais. Passe por cá!

LEITURA À SUA MEDIDA

PROJETO "PEGUE e LEVE"

Sacos temáticos com 5 livros
destinados a crianças. Empréstimo por
um período de 15 dias. A seleção dos
livros é feita pelos técnicos da
Biblioteca.

Destinatários: crianças dos 3 aos 12
anos. Basta estar inscrito na Biblioteca.

PROJETO "pack FAMÍLIA"

A Biblioteca continua a disponibilizar
pack's para empréstimo, direcionados
à leitura de todos os membros da
família, constituídos por livros e
publicações periódicas (revistas ou
jornais). Período de empréstimo – 15
dias.

Destinatários: Famílias. Basta estar
inscrito na Biblioteca.

A NÃO PERDER EM **JANEIRO**



COMEMORAÇÕES

18 JANEIRO DE 1934



Câmara Municipal da Marinha Grande
www.cm-mgrande.pt

Siga a atividade municipal em:



Caso pretenda receber a agenda em formato eletrónico, envie os seus dados para: imprensa@cm-mgrande.pt

Edição - Câmara Municipal da Marinha Grande - **Coordenação editorial e design** - Área de Comunicação
Fotografias - Arquivo Fotográfico da Câmara Municipal da Marinha Grande / Artistas e entidades intervenientes
Tiragem - 2500 exemplares / *DISTRIBUIÇÃO GRATUITA*

Praça Guilherme Stephens . 2430-522 Marinha Grande . www.cm-mgrande.pt . 244 573 300