



FESTAS
DA CIDADE

MARINHA GRANDE

3^a 5 junho '16

MARINHA EM
GRANDE
PARQUE DA CERCA



DIA 3 JUNHO

Zumba at Night

CUCA ROSETA



DIA 4 JUNHO

First Breath After Coma

RICHIE CAMPBELL



DIA 5 JUNHO

Rhythmic – Drums & BeatBox

AMOR ELECTRO

AGENDAMarinhaGrande

GUIA CULTURAL

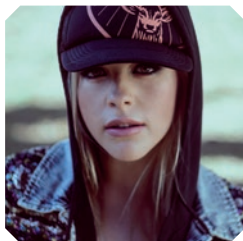

Dia 17. sexta . 21h30

DIANA MARTINEZ & THE CRIB

Apesar de ser ainda muito jovem, Diana Martinez revela já uma definitiva maturidade como artista, tendo colaborado com grandes músicos como os Expensive Soul, Pedro Abrunhosa, entre outros. Autora e vocalista de sucessos como "That's Just How We Do It" e "Reverie", encontrou a visão e o conceito para "Diana Martinez & The Crib" com o apoio de João André, o produtor, cuja sonoridade reflete a sua verdadeira paixão: o R&B, o Soul e o Hip Hop. Acompanhada por misteriosos músicos, promete um concerto forte e vibrante.

Ficha Artística

Diana Martinez | voz

Duração | 60m

M/6

Preço | 8€



CASA DA CULTURA
TEATRO STEPHENS

Informações e Reservas

T. 244 573 300 / 244 573 377

teatro.stephens@cm-mgrande.pt

Dia 19. domingo . 17h00

ORQUESTRA SINFÓNICA DE LEIRIA "LENDAS E NARRATIVAS"

Espectáculo integrado na 34ª Edição do Festival de Música em Leiria. Neste programa, convidamos o público a juntar-se a nós numa viagem para sinfónica por vários cenários e estilos musicais, tendo como base concetual música que nos conta, relata ou retrata histórias, ficcionadas ou reais, lendas ou narrativas. No entanto, não se trata de repertório programático da música erudita, mas sim de adaptações orquestrais de música de cinema, música ligeira, cançonetismo, buscando assim aquela que será a essência comum a toda a arte sonora neste caso, a vontade de contar algo ou transmitir uma mensagem, envolvendo o público de forma espontânea e estimulando a sua imaginação.

Ficha Artística |

Maestro Rodrigo Queirós | Direção

Duração | 2h c/ intervalo

M/6

Preço | 5€

**Dia 26. domingo . 10h00 e 11h30
CONCERTOS PARA BEBÉS**

Tema: "Viagens estelares"

Solista convidado: Daniel Reis – Hang Drum

Dooooong

Dingdongdengdengiiiiiiiiim

Há seres vivos que são autênticos instrumentos musicais, e instrumentos musicais que nos olham como se de bichos se tratassem. Enigmáticos e surpreendentes como o Hang Drum. Não tem pernas ou asas para se deslocar, voa como um Ovni. E os seus sons levam-nos por viagens galácticas, primeiro repetitivas como as brincadeiras dos bebés, mas depois em criatividade crescente de tanta brincadeira repetida, como os bebés grandes. Vai ser assim o concerto com o Daniel Reis e a família Musicalmente. ZZZzzzzzziiiiiiiiinnng

Ficha Artística |

Alberto Roque | Saxofone Baritono

José Lopes | Saxofone Alto

Pedro Santos | Acordeão

Cristiana Lameiro | Voz

Isabel Catarino | Voz

Inesa Markava | Bailarina e Voz

Paulo Lameiro | Voz e Direção

Duração | 45m

Todas as idades

Preço | 15€ (adulto+bebé palco)

7,50€ (plateia)

TEATRO STEPHENS - CINEMA

Bilheteira: dias de sessão, das 20h00 às 23h00.

Reservas: 244 573 377 (exclusivamente das 20h00 às 23h00), a levantar meia hora antes das respetivas sessões.

Preço: 5 euros e 4,5 euros (estudante, + 65 anos)

Dias 16, 18, 19 a 22. 21h30

MESTRES DA ILUSÃO 2

Realizador: Jon M. Chu
Elenco: Lizzy Caplan, Dave Franco, Daniel Radcliffe
Ação, comédia, trailer
M/13 anos



Dia 9. quinta. 21h30
UM AMOR IMPOSSÍVEL

Debate sobre a Violência Sexual, Física e Psicológica - Comemorações dos 25 anos da Convenção dos Direitos da Criança
Organização: CMMG e CPCJ



Dias 23 a 29. 21h30

Dia 26. domingo. 17h00

À PROCURA DE DORY

Realizadores: Andrew Stanton, Angus MacLane
Elenco: Ellen DeGeneres, Albert Brooks, Kate Mckinnon
Animação, aventura, comédia



Dias 10 a 15. 21h30

Dia 12. domingo. 17h00

WARCRAFT - O PRIMEIRO ENCONTRO DE DOIS MUNDOS

Realizador: Duncan Jones
Elenco: Travis Fimmel, Paula Patton, Ben Foster
Ação, aventura, fantasia
M/13 anos



Dias 30/06 a 06/07. 21h30

Dia 3 de julho. domingo. 17h00

CENTRAL DA INTELIGÊNCIA

Realizador: Rawson Marshall Thurber
Elenco: Dwayne Johnson, Aaron Paul, Kevin Hart
M/13 anos
Comédia, crime

VEIIRA

Bilheteira: dias de sessão, das 20h00 às 23h00.

Reservas: 244 573 377 (exclusivamente das 20h00 às 23h00), a levantar meia hora antes das respetivas sessões.

Preço: 4 euros e 3,5 euros (estudante, + 65 anos)



Dias 10 a 13. 21h30

Dia 12. domingo. 16h30

ALICE DO OUTRO LADO DO ESPELHO

Realizador: James Bobin
Elenco: Mia Wasikowska, Johnny Depp, Helena Bonham Carter
Aventura, família, fantasia



Dias 17 a 20. 21h30

Dia 19. domingo. 16h30

BONS RAPAZES

Realizador: Shane Black
Elenco: Russell Crowe, Ryan Gosling, Angourie Rice
M/14 anos
Ação, comédia, crime

FESTAS
DA CIDADE
MARINHA GRANDE

3^a 5 junho '16

**MARINHA EM
GRANDE**
PARQUE DA CERCA

Dia 3 . sexta-feira

19h00. Abertura da Zona da Gastronomia

19h00. Tocáandar

20h00. Cottas Club Jazz Band

22h00. Cuca Roseta

23h30. Zumba at Night com Anabela Cantanhede e Filipa Carvalho



Dia 4 . sábado

Atividades desportivas, culturais, tasquinhas, artesanato, animação infantil

09h00 às 19h00

Espaço Infantil

Comemorações do Dia Mundial da Criança com insufláveis e pinturas faciais

10h00. Abertura da Zona da Gastronomia e Artesanato

19h00. Orquestra da Marinha Grande

19h45. Rancho Folclórico de Picassinos

20h15. Animação de rua com Postas de Bacalhau



22h00. First Breath After Coma

23h00. Richie Campbell

Dia 5 . domingo

Atividades desportivas, culturais, tasquinhas, artesanato, animação infantil

09h00 às 19h00. Espaço Infantil
Comemorações do Dia Mundial da Criança com insufláveis e pinturas faciais

10h00. Abertura da Zona da Gastronomia e Artesanato

11h00. Eucaristia

19h00. Orquestra da Amieirinha



20h30. Rhythmic – Drums & BeatBox

21h30. Amor Electro

Atividades Paralelas

Dia 4 . sábado

09h00 às 19h00. Torneio Interescolas 2016 – Futebol 5 (Campo da Portela – ACM)

Org.: CMMG

Apoio: Atlético Clube Marinhense

10h00 às 12h30. Torneio Minibasket (3x3)

16h00 às 17h30. Torneio Minibasket (3x3)

Org.: Sporting Clube Marinhense

Dia 5 . domingo

09h00. Passeio Pedestre
Concentração: Jardim Stephens

Org.: CMMG

10h00 às 12h00. Torneio Minibasket (3x3) - Finais

16h00 às 17h30. Jogo do Tchou – Pais/Filhos

Org.: Sporting Clube Marinhense

Nota: O programa poderá ser alterado por motivos imprevistos. Confirme a programação em: www.cm-mgrande.pt

Organização
CMMG

Patrocinios
Sagres, LPM, Car Premium/Grupo Entrepasto SA e Internarché

Parceiros de Comunicação
JMG e RCM

Parceiros
Associações do Concelho

Apoios
BVMG, CVP, Delta Cafés, PSP, TUMG e Valorlis

SÃO PEDRO DE MOEL

Idade: 6 aos 12 anos

Dia 24 . sexta

14h30 . Oficina Bonecos criativos – “Gentes e Lugares da Cidade – Olhares com Arte”

Dia 30 . quinta

14h30. Oficina – Iniciação ao Tricot: Os quadrados também se tricotam! – “Gentes e Lugares da Cidade – Olhares com Arte”
Organização: CMMG e Associação Casa D’Árvore – ABCNatur
Consulte programa completo em www.cm-mgrande.pt

Dias 24, 25 e 26

Praia de São Pedro de Moel
XII Edição – Torneio de Andebol de Praia
Organização: SIR 1.º Maio

ATIVIDADES FÉRIAS DE VERÃO

2.ª a 6.ª feira (exceto feriados)

Das 08h30 às 19h00 . Férias
ABCNatur - Programa Chapim-Real (Brejo d’Água)
Público-alvo: crianças dos 3 aos 10 anos
Duração: 13 de junho até ao início do ano letivo
Inscrição prévia obrigatória (entre 5 e 15 crianças por dia)
Informações: Tlm. 917 991 704; Email: casadarvore.abcnatur@gmail.com
Org: Associação Casa D’Árvore – ABCNatur

Dias 14 a 16, 20 a 22, 27 a 29

P. Turismo de S. Pedro de Moel
14h30. Oficinas de artes para crianças
www.bubbleglassolutions.blogspot.com
Org: Bubble Glass e Protur

EVENTOS



Dia 10 . sexta

Praça Afonso Lopes Vieira
Abertura da Época Balnear
Animação infantil e insufláveis
12h00 . Sardinhada
21h00 . Roda noturna – Grupo Muzenza da Capoeira
22h00 . Espetáculo de Rua Blue Moonlight – Mãozorra - Associação Cultural
23h00 . Banda Cats
Organização: CMMG e PROTUR

Dia 11 . sábado

Praça Afonso Lopes Vieira
22h00 . Besax Trio
Organização: CMMG e PROTUR

Dia 18 . sábado

Casa Museu Afonso Lopes Vieira
21h30 . Teatro “Meu querido Que Deus Haja”, pela Companhia de Teatro Olimpo
Organização: CMMG e PROTUR

Posto de Turismo de São Pedro de Moel

Dia 23 . quinta

14h30. Oficina Vitrais da Natureza – “Gentes e Lugares da Cidade – Olhares com Arte”

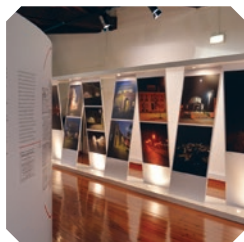

Até 30 de junho

Galeria Municipal
“A Eletricidade na Marinha Grande: motor da vida moderna”
De terça a domingo, das 10h às 13h
Visitas guiadas mediante marcação prévia pelo tel. 244573377.
Org.: Fundação EDP
Parceria: CMMG

Dias 3, 4 e 5

Edifício da Resinagem
GEOFEST

18h30 às 21h30 . Check-in
21h30 . Meet Up / Convívio e animação
Consulte programa completo em www.cm-mgrande.pt



Dias 17, 18 . 21h00

Dia 19 . 16h00
Estádio Municipal
Marchas Populares
Org.: ACAMG e CMMG

DESPORTO



Dias 5 e 19. domingo . 09h00

Concentração no Jardim Stephens
Passeio Pedestre
Org.: CMMG

Dia 9. quinta . 10h00

Eco-Bike
Passeio de bicicleta destinado aos alunos dos 2º e 3º ciclos do concelho
09h00 . Junto do Pavilhão Gimnodesportivo de Vieira de Leiria
Concentração dos alunos do Agrupamento de Escolas de Vieira de Leiria
09h45 . Parque da Cerca
Concentração dos alunos dos Agrupamentos de Escolas Marinha Grande Nascente e Poente

Dia 10. sexta

Estádio Municipal da Marinha Grande
13h00 às 17h15 . Realização do Encontro Anual de Traquinas da AF Leiria
18h00 . Final da Taça Distrito de Leiria entre o GC Alcobaça e a A. Beneditense C.D.
Org.: Associação de Futebol de Leiria
Apoio: CMMG

Dias 24 e 25 . sexta e sábado

Rallye Vidreiro Centro de Portugal 2016
Provas em São Pedro de Moel e Marinha Grande
Org.: Clube Automóvel da Marinha Grande
Apoio: CMMG

MUSEUS



MUSEU DO VIDRO

Palácio Stephens . Marinha Grande
Terça a domingo
10h00 às 13h00 e 14h00 às 18h00
+351 244 573 377
museu.vidro@cm-mgrande.pt
Entradas | 1,50 euros
Visitas guiadas por marcação prévia



OFICINAS DE DEMONSTRAÇÃO DE FABRICO DE VIDRO

Trabalho ao vivo por artesãos que demonstram as diversas técnicas de fabrico e decoração de vidro.
Integrado no circuito de visita ao Museu do Vidro
Terça a Domingo . 10h00 à 18h00

POEIRAS GLASS ESTÚDIO DE VIDRO

Trabalho ao vivo de vidro soprado.
Terça a domingo . 10h00 às 18h00



NÚCLEO DE ARTE CONTEMPORÂNEA DO MUSEU DO VIDRO

Edifício da Resinagem
Terça a domingo
10h00 às 13h00 e das 14h00 às 18h00
Entrada gratuita



Dia 16. sábado . 17h00

"À Espera de Ulisses", de Manuela Castro Martins
Patente até 25 de setembro 2016
Vencedora do Prémio de Design da "Emerge 2014", Bienal de Vidro da Bullseye para artistas emergentes, realizada em Portland, nos Estados Unidos da América, Manuela Castro Martins apresenta nesta exposição as suas obras mais recentes, resultado de uma busca incessante por uma nova linguagem e do desafio permanente de fazer coisas que não possam ser feitas. A exposição é a reavistação da Odisseia, o poema épico atribuído a Homero.

BIBLIOTECA MUNICIPAL



MUSEU JOAQUIM CORREIA PALÁCIO TAIBNER DE MORAIS

Largo 5 de Outubro
Segunda a sexta
10h00 às 12h30 e 13h30 às 17h00
+351 244 573 318
museu.jcorreia@cm-mgrande.pt
Entradas | 1,50 euros

EXPOSIÇÃO TEMPORÁRIA

Exposição "Flores"
Mestre Joaquim Correia



COLEÇÃO VISITÁVEL DO FUTURO MUSEU DA INDÚSTRIA DE MOLDES

Edifício da Resinagem
Terça-feira a domingo
10h00 às 18h00 - Entrada gratuita

Atividade Co-financiada pelo QREN, no âmbito do "Mais Centro" e da União Europeia através do Fundo Europeu de Desenvolvimento Regional

Co-financiamento



BIBLIOTECA MUNICIPAL

Jardim Stephens
Segunda a sexta-feira
09h00 às 12h30 e das 13h30 às 17h00
Sábado das 14h30 às 18h00

VAMOSLER.PT (Pra Ti) "A ESTRELA QUE NÃO SABIA DANÇAR"

Texto de Marie Speis, ilustrações de José Nobre,
Chiado Editora.



Grupos de crianças dos 3 aos 12 anos.
Participação: gratuita, sujeita a marcação prévia.

01 a 30
Sala Infantil
Exposição "Vem conhecer...
Coleções de sempre"

01 a 30
Átrio da Biblioteca
Exposição "Em destaque... Escolhas
para si"

FILMES & COMPANHIA

Dia 1. quarta . 15h00
Hotel para cães
M/ 4 anos . 96 minutos



Dia 8 junho . 15h00
Os caça-fantasma
M/ 6 anos . 100 minutos

Dia 15. quarta . 15h00
O rapaz formiga
M/ 6 anos . 85 minutos



Dia 22. quarta . 15h00
Socorro sou um peixe
M/ 4 anos . 85 minutos

Dia 29. quarta . 15h00
Heffalump, o filme
M/ 4 anos . 66 minutos

Nota: Para grupos agradecemos a marcação prévia através do telefone 244 573 322.

Animação cultural na Praia da Vieira e São Pedro de Moel

Dias 02 e 03 julho
Largo dos Pescadores
Abertura da época balnear na Praia da Vieira



Visite os Museus Municipais

Museu do Vidro
Núcleo de Arte Contemporânea
Museu da Indústria de Moldes
Museu Joaquim Correia



Câmara Municipal da Marinha Grande

Siga a atividade municipal em:



Caso pretenda receber a agenda em formato eletrónico, envie os seus dados para: imprensa@cm-mgrande.pt

Edição - Câmara Municipal da Marinha Grande - **Coordenação editorial e design** - Área de Comunicação
Fotografias - Arquivo Fotográfico da Câmara Municipal da Marinha Grande / Artistas e entidades intervenientes
Tiragem - 2500 exemplares / **DISTRIBUIÇÃO GRATUITA**

Praça Guilherme Stephens . 2430-522 Marinha Grande . www.cm-mgrande.pt . 244 573 300