



III FESTIVAL
JAZZ
MARINHA GRANDE

11 a 25
NOV
2017

TEATRO STEPHENS

FESTIVAL DE JAZZ DA MARINHA GRANDE
Casa da Cultura - Teatro Stephens

NOVEMBRO 2017

AGENDAMarinhaGrande

www.cm-mgrande.pt



11 NOV 21h30
APRESENTAÇÃO DA 3ª
EDIÇÃO DO FESTIVAL E
DOS COMBOS
RESULTANTES DAS
OFICINAS DE JAZZ

Entrada livre
(sujeita a levantamento de bilhete e lotação da sala)

www.teatrostephens.pt

Bilheteira:

Terça a domingo das 10h00 às 13h00 e das 14h00 às 18h00

Dia de espetáculo das 18h00 às 21h30

Informações:

T. 244 573 300 / 244 573 377

teatro.stephens@cm-mgrande.pt



17 NOV 21h30
JOÃO BARRADAS TRIO

Espectáculo de arranque da 3ª Edição do FESTIVAL
JAZZ DA MARINHA GRANDE

João Barradas é um dos mais conceituados e reconhecidos acordeonistas europeus, movendo-se, simultaneamente, entre a música clássica, o jazz e a música improvisada.

Venceu alguns dos mais prestigiados concursos internacionais, dos quais se destacam, entre outros, o Troféu Mundial do Acordeão, que venceu por duas vezes, o Coupe Mondale de Acordeão, o Concurso Internacional de Castelfidardo e o Okud Istra International Competition. Em 2016 gravou, com a Inner Circle Music, o seu primeiro álbum enquanto líder. "Directions" conta com a produção de Greg Osby e com as participações de Gil Goldstein e Sara Serpa. Apresenta-se em Trio com os músicos André Rosinha e Bruno Pedroso.

Ficha Artística

João Barradas – Acordeão

André Rosinha – Contrabaixo

Bruno Pedroso - Bateria

Classificação Etária | M/6

Duração | Aprox. 60m



18 NOV 21h30 MÁRIO LAGINHA TRIO

Mário Laginha não é o homem dos sete instrumentos, porque o seu instrumento é o piano, mas o pianista gosta de navegar pelos muitos mundos sonoros que fazem o planeta música. Basta espreitar para os discos que gravou com a cantora Maria João, marcados pela linguagem do jazz, mas por onde perpassam influências que vão da música portuguesa e a clássica (sobretudo no disco a solo “Canções e Fugas”), até à pop anglo-saxónica ou às músicas brasileira e africana, para percebermos que estamos perante um músico que não gosta de ser catalogado em categorias estanques. No trio que mantém com o contrabaixista Bernardo Moreira e o baterista Alexandre Frazão, com quem gravou até agora 2 discos, Mário Laginha mantém esse gosto pela mistura, pela diversidade e pelo risco.

Ficha Artística

Mário Laginha – Piano
Bernardo Moreira – Contrabaixo
Alexandre Frazão – Bateria
Classificação Etária | M/6
Duração | Aprox. 60m



24 NOV 21h30 ANDRÉ FERNANDES “CENTAURI”

Qualquer alma que devote o mínimo de atenção às movimentações jazzísticas portuguesas da última década e meia sabe que, quando se fala de guitarristas, há um nome que se destaca acima de qualquer suspeita: André Fernandes.

Exímio instrumentista e dotadíssimo compositor, já tocou com uma miríade de enormes “jazzmen” nacionais e estrangeiros que lhe elogiam a originalidade (Lee Konitz, Mário Laginha, Maria João, Bernardo Sassetti, David Binney entre outros), a vitalidade e a versatilidade artística. “Centauri” junta Fernandes a dois dos mais talentosos e jovens saxofonistas portugueses, José Pedro Coelho e João Mortágua, e a uma das mais jovens e requisitadas secções rítmicas nacionais em Francisco Brito e João Pereira.

Ficha Artística

André Fernandes: Guitarra e Composição
José Pedro Coelho: Saxofone Tenor e Soprano
João Mortágua: Saxofone Alto e Soprano
Francisco Brito: Contrabaixo
João Pereira: Bateria
Classificação Etária | M/6
Duração | Aprox. 60m



25 NOV 21h30

DEMIAN CABAUD

QUINTETO

O quarteto de Demian Cabaud segue uma premissa de Kandinsky: "Não devemos tender à limitação, mas à libertação, pois só a liberdade nos permite acolher o futuro". É com esta perspetiva de reinvenção do jazz que o contrabaixista e compositor de origem argentina, mas residente em Portugal há 15 anos, convida os músicos Ariel Bringuéz, Xan Campos e o lendário Jeff Williams a conceber e executar uma visão musical da liberdade em que a improvisação é predominante, percorrendo inesperados caminhos entre os espaços da ordem e do caos, do concreto e do abstrato, do sossego e do desassossego.

Trata-se de uma música "fresca, que vive cada momento e nunca se repete".

Ficha Artística

Demian Cabaud - Contrabaixo
 Ariel Bringuéz - Saxofone tenor
 Xan Campos - Piano
 Jeff Williams - Bateria
 Iago Fernandez - Bateria
 Classificação Etária | M/6
 Duração | Aprox. 60m



ORQUESTRA FILARMONIA DAS BEIRAS

4 NOV 17h30

Museu Joaquim Correia
Big Band do Orfeão de Leiria
Direção: Paulo Bernardino

10 NOV 22h00

Casa da Cultura Teatro Stephens
Orquestra Filarmonia das Beiras
"Reviver Carlos Paião"

Direção: António Vassalo Lourenço
"Reviver Carlos Paião" através da sua música, num concerto, que é uma sentida homenagem a um dos maiores talentos, em termos de composição e de interpretação, da música ligeira portuguesa do século XX. Este concerto será dirigido pelo Maestro António Vassalo Lourenço e conta com a participação na voz de Daniela Araújo, Teresa Pereira, Raquel Garcia e André Lacerda.

Espectáculos realizados no âmbito da
 Rede Cultural Intermunicipal
ENTRADAS GRATUITAS

Organização:



Promotor:



CIMRL
 Comunidade
 Intermunicipal
 do Região de Leiria

Cofinanciado por:



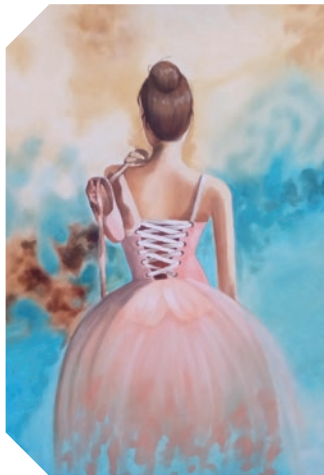

ATÉ 30 NOV

Galeria Municipal Marinha Grande EXPOSIÇÃO "SOU DOTAMANHO DO QUE VEJO"

Coletiva de pintura da AMARTE

Horário: segunda a sexta
10h00 às 13h00 e das 14h00 às 18h00
Org.: CMMG e AMARTE

10, 11, 17 e 24

NOV 21h30

Auditório José Vareda
Sport Operário Marinhense

PEÇA "SACODE AS MOSCAS"

Autoria/direção de atores Helena Rocha
Informações e reservas:
244503984, 929048637 e
geral@operariomarinhense.com
Org.: SOM

12 NOV 15h30

Centro Pastoral Nossa Senhora D'Ajuda -
Passagem

BAILE DE SÃO MARTINHO a favor dos Bombeiros de Vieira de Leiria

Org.: CPNSA



5 NOV 09h30

CAMINHADA SOLIDÁRIA SCOUT TRAIL

Início no Pavilhão Gimnodesportivo
de Vieira de Leiria

*Verba angariada será doada aos Bombeiros
Voluntários de Vieira de Leiria*

ORG.: Agrupamento 1076 do Corpo
Nacional de Escutas de Vieira de Leiria
Apoio: CMMG

Quartas 21h30

Parque da Cerca
Passeios Pedestres

Org.: MG Fitness

Quartas 21h30

Parque da Cerca
Passeio BTT noturno

Org.: MG Bike Nigh

Jardim Stephens
Segunda a sexta
9h00 às 12h30 e 13h30 às 17h00
Sábado
14h30 às 18h00

+351 244 573 3722
biblioteca.municipal@cm-mgrande.pt

Filmes & Companhia

4 NOV 15h00

Filme para ti: Harry Potter e o
prisioneiro de Azkaban

M/ 6 anos, 136 minutos

Filme para os pais: Ocean's Eleven:

Façam as vossas apostas

M/ 12 anos, 112 minutos

18 NOV 15h00

Filme para ti: Garfield o filme

M/ 4 anos, 96 minutos

Filme para os pais: Portugal S. A.

M/ 12 anos, 89 minutos

2 a 30 NOV

Sala Infantil
EXPOSIÇÃO "INDIANA JONES"

10 NOV 14h30

Sala Infantil . Biblioarte
Convidamos-te a vir até à Biblioteca
Municipal, para fazer e pintar
desenhos, alusivos ao Dia de S.
Martinho, que se assinala a 11 de
novembro. Aparece.

2 a 30 NOV

Átrio da Biblioteca
ACONTECEU EM NOVEMBRO
Mostra bibliográfica e de cartazes

15 NOV 14h30

Sala Infantil
Lenda de S. Martinho

MARINHA GRANDE

2 a 8 NOV . 21h30
5 NOV . 17h00 e 21h30

PEREGRINAÇÃO M/12

9, 12 a 15 NOV . 21h30
12 NOV . 17h00 e 21h30

BONECO DE NEVE M/16

16, 19 a 22 NOV . 21h30
19 NOV . 17h00 e 21h30

MARCAS DE GUERRA M/12



23, 26 a 29 NOV . 21h30
26 NOV . 17h00 e 21h30

LIGA DA JUSTIÇA M/12

VEIRA DE LEIRIA

3 a 6 NOV . 21h30
5 NOV . 16h30 e 21h30

AMEAÇA GLOBAL M/12



10 a 13 NOV . 21h30
12 NOV . 16h30 e 21h30

THOR MAGNAROK M/12

17 a 20 NOV . 21h30
19 NOV . 16h30 e 21h30

BONECO DE NEVE M/16

24 a 27 NOV . 21h30
26 NOV . 16h30 e 21h30

MARCAS DE GUERRA M/12



TEATRO STEPHENS
CINE TEATRO ACTOR ÁLVARO

Bilheteira: dias de sessão, das 20h00
às 23h00.



Reservas: 244 573 377
(exclusivamente das 20h00 às
23h00), a levantar meia hora antes
das respetivas sessões.



Preço: 5 euros e 4,5 euros
(estudante, + 65 anos)

Preço: 4 euros e 3,5 euros
(estudante, + 65 anos)

Informação: A programação de cinema é da exclusiva responsabilidade da empresa concessionária,
pelo que a Câmara Municipal é alheia a qualquer alteração sem aviso prévio.

15 DEZ LIZ CONSORT

ENTRADA LIVRE



Região de Leiria - Rede Cultural

Organização:



Promotor:



CIMRL
Comissão Inter-municipal
da Região de Leiria

Cofinanciado por:





MUSEU DO VIDRO

Palácio Stephens

Terça a domingo

10h00 às 13h00 e 14h00 às 18h00

+351 244 573 377

museu.vidro@cm-mgrande.pt

Entradas | 1,50 euros

Visitas guiadas por marcação prévia

Exposição temporária

Licores de Portugal

Coleção Ana Marques Pereira

Inauguração 18 NOV 16h00

A exposição "Licores de Portugal" apresenta um conjunto de garrafas de vidro português produzidas para licor, que constituem a coleção de Ana Marques Pereira, que conta com mais de seiscentos exemplares.

Através desta seleção de garrafas, com formas geométricas ou figurativas, a exposição "Licores de Portugal" pretende dar a conhecer a evolução dos modelos e da decoração das garrafas de licor em Portugal, com particular enfoque nos exemplares produzidos em meados do século XX.

ATÉ 8 ABR 2018



NÚCLEO DE ARTE CONTEMPORÂNEA DO MUSEU DO VIDRO

Edifício da Resinagem

Terça, quinta-feira e sábado

10h00 às 13h00 e das 14h00 às 16h00

(Últimas entradas às 12h30 e 15h30)

Quarta e sexta-feira: das 10h00 às 13h00 e das 14h00 às 18h00. (Últimas entradas às 12h30 e 17h30)

Entrada gratuita

Exposição temporária

DNA Signature

Klaus Hilsbecher

Vencedor de vários prémios internacionais, Klaus U. Hilsbecher apresenta pela primeira vez em Portugal a exposição DNA Signature, através de um conjunto de obras inspiradas em variadíssimas linguagens, desde as formas orgânicas que remetem para elementos da natureza, à música e à matemática.

ATÉ 12 NOV



MUSEU JOAQUIM CORREIA

Palácio Taibner de Morais
Largo 5 de Outubro
Segunda a sexta
10h00 às 12h30 e 13h30 às 17h00
Entradas | 1,50 euros

Exposição Permanente

O museu está instalado no antigo Palácio Taibner de Morais/Santos Barosa, edifício de linhas oitocentistas, com traços revivalistas, característico de uma burguesia em ascensão, classificado como imóvel de interesse municipal.

Reúne uma coleção de obras e bens artísticos e documentais da autoria do escultor Joaquim Correia, pertencente à segunda geração de artistas modernistas portugueses.



COLEÇÃO VISITÁVEL DO FUTURO MUSEU DA INDÚSTRIA DE MOLDES

Edifício da Resinagem
Segunda a sexta-feira
10h00 às 13h00 e das 14h00 às 18h00
Entrada gratuita

Instalada numa ala do edifício da antiga Fábrica de Resinagem da Marinha Grande, em pleno Centro Tradicional, "Esculpir o Aço" é uma exposição organizada em torno da coleção do futuro Museu da Indústria de Moldes.

Tem como principal objetivo contribuir para a salvaguarda e valorização do património e da memória coletiva desta indústria e lançar as bases para a criação do museu.

Esta mostra, organizada cronologicamente, recorre à informação escrita e aos meios audiovisuais para, através da fotografia e vídeo, de máquinas, ferramentas e instrumentos de trabalho do setor, bem como de moldes e produtos finais, retratar o percurso histórico e tecnológico desta indústria em Portugal, desde os primeiros moldes para vidros e plásticos fabricados na década de 1930, até à atualidade.

Região de Leiria - Rede Cultural

ENTRADA LIVRE

02 DEZ LISBOA STRING TRIO



CASA DA
CULTURA
TEATRO STEPHENS



Edição CMMG // **Coordenação editorial e design** Área de Comunicação

Fotografias Arquivo Fotográfico CMMG, Artistas e Entidades intervenientes

Tiragem 2500 exemplares / GRATUITA

Praça Guilherme Stephens . 2430-522 Marinha Grande . 244 573 300



Câmara Municipal da Marinha Grande