

9 JUNHO . 21H30
FLOR DO LÁCIO



CASA DA
CULTURA
TEATRO STEPHENS



Espectáculo de música e poesia que assinala o
Dia de Portugal, Camões e Comunidades Portuguesas

JUNHO 2018

AGENDA *Marinha Grande*

www.cm-mgrande.pt



9 JUN 21H30 FLOR DO LÁCIO

Espectáculo de música e poesia que assinala o Dia de Portugal, Camões e Comunidades Portuguesas

A Flor do Lácio assinala e celebra a receção da língua portuguesa como especiaria não declarada nos manifestos da carga transportada no bojo das caravelas e dos navios negreiros. Canções bem conhecidas do público convivem com textos e poemas que as inspiraram e alguns poemas, porventura menos conhecidos, inspiraram novas canções.

Ficha Artística

André Gago – Voz e flauta
Carlos Mil-Homens – Percussão
João Penedo – Viola
Pedro Dias – Guitarra Portuguesa
Duração | 60m
Classificação Etária | M/6 anos
Preço | 5€

www.teatrostephens.pt

Bilheteira:

Terça a domingo das 10h00 às 13h00 e das 14h00 às 18h00
Dia de espetáculo das 18h00 às 21h30

Informações:

T. 244 573 300 / 244 573 377
teatro.stephens@cm-mgrande.pt

16 JUN 16h00 CAMINHO MARÍTIMO PARA A DESGRAÇA . Teatro infantil

No dia 7 de julho de 1497, Lisboa estava nos preparativos para a saída das naus de Vasco da Gama rumo à Índia: enfeitavam-se as ruas, ensaiavam-se cantos, assava-se o porco e, como culminar do festejo, enforcavam-se dois bandidos. Imperava um clima de esperança e alegria, mas havia algo queunia aquele lindo porco que já rodava no espeto e aqueles dois tristes bandalhos: ambos iam morrer inocentemente para que a festa pudesse prosseguir. No entanto, a vida reservou-lhes uma última tentativa, quando o dedo grande do pé já mal chegava a tocar no estrado, chegou-lhes a boa nova de que poderiam ser homens livres se embarcassem com a frota do Vasco da Gama até a Índia e voltassem.

Ficha Artística e Técnica

Produção DRA MAT
Direção artística e musical - Hugo Inácio e Telmo Ferreira
Intérpretes - Hugo Inácio e Telmo Ferreira
Desenho de luz - Club.e - Pedro Santos & Tadeu Silva
VIDEO ART - Bianca Ferreira
Duração | 60m
Classificação Etária | M/6 anos
Preço | 3€

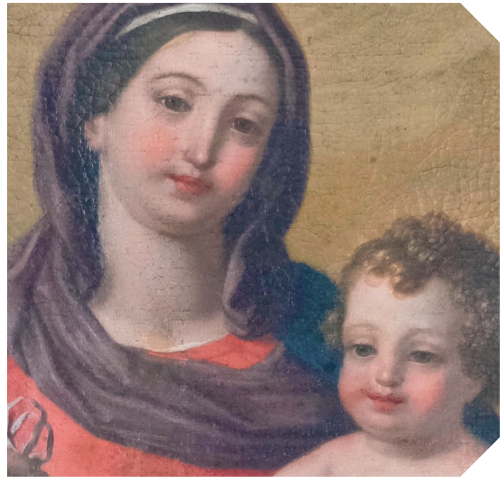

22 JUN 21h30

DUO CAMPOS - LUCIANO

Espectáculo inserido na Candidatura CIMRL

O trabalho de Luca Luciano tem sido descrito como “romântico, emotivo e tecnicamente soberbo”. Com um repertório que abrange mais de dois séculos de música ocidental, Luca é considerado um dos músicos mais versáteis de sua geração. É principalmente ativo como artista solo apresentando projetos originais através de concertos e recitais.

Ficha Artística

Luca Luciano – Clarinete

José Henriques Campos – Guitarra

Duração | 60m

Classificação Etária | M/6 anos

Entrada gratuita sujeita à lotação da sala.

ATÉ 24 JUN

Núcleo de Arte Contemporânea, Edifício da Resinagem

Exposição "Viver a Fé em Cristo na Marinha Grande"

Mostra de Património Cultural da Paróquia de Nossa Senhora do Rosário da Marinha Grande, no âmbito da comemoração do Centenário da Restauração da Diocese de Leiria-Fátima.

Horário: terça, quinta-feira e sábado, das 10h00 às 13h00 e das 14h00 às 16h00. Últimas entradas às 12h30 e 15h30. Quarta e sexta-feira: das 10h00 às 13h00 e das 14h00 às 18h00. Últimas entradas às 12h30 e 17h30. Patente até 24 de junho.

Org.: Paróquia de Nossa Senhora do Rosário da Marinha Grande e Departamento do Património Cultural da Diocese de Leiria-Fátima. Apoio: CMMG

FESTEJOS EM HONRA DE SANTO ANTÓNIO

8, 9 e 10 JUN

Igreja de Picassinos

8 JUN

16h00 . Abertura do arraial

20h30 . Missa, seguida de Procissão das velas a N^a Sr^a. de Fátima

22h00 . Abertura da quermesse e tasquinhas
Atuação de Zé Café e Guida

Organização:



Promotor:



CIMRL
Comunidade
Inter-municipal
do Região de Leiria

Cofinanciado por:



EVENTOS

9 JUN

18h00 . Abertura do arraial com bar e tasquinhas
21h00 . Atuação da Orquestra Juvenil da Marinha Grande
22h00 . Atuação da banda Bico D'Obra

10 JUN

09h00 . Chegada da Filarmónica Artística Pombalense
09h30 . Recolha de andores e ofertas pelas ruas dos lugares
15h00 . Missa solene e procissão
19h00 . Abertura do restaurante
20h00 . Atuação da banda Ritmo Dourado

Org.: Igreja de Picassinos

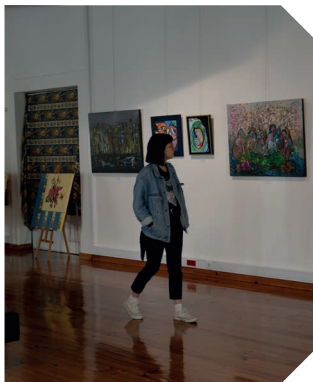

GALERIA MUNICIPAL ATÉ 10 JUN 15h00

Galeria Municipal
Inauguração de Exposição Coletiva de Pintura

Ficha Artística

Acácio Fialho, Clara Dias, Graciete Lourenço, Helena Leão, Lurdes Madalena Vicente, Manuel Neto, Michel Finck, Rosinda Neto, Salomé Grazina

Horário: Segunda a sábado das 10h00 às 13h00 e das 14h00 às 18h00



16 JUN . 15h30

Inauguração da Exposição de Pintura "Bens Essenciais", de João Moreira

Patente até 15 de julho

Horário: terça a sábado, das 10h00 às 13h00 e das 14h00 às 18h00

Entrada gratuita



Orçamento Participativo
Marinha Grande **2018**

ASSEMBLEIA PARTICIPATIVA

14 JUN 21h30

Junta Freguesia
Vieira de Leiria

21 JUN 21h30

Auditório da Resinagem
Marinha Grande

Até 30 JUN

Entrega de proposta para o Orçamento Participativo 2018

DESPORTO

10 JUN . 09h00

Pedalar para Plantar
Praça Guilherme Stephens



8 e 9 JUN

Rallye Vidreiro Centro de Portugal
Marinha Grande e S. Pedro de Moel
Org.: Clube Automóvel da MG
Apoio: CMMG

10 e 11 JUN

Torneio de Futebol juvenil
Parque Desportivo Pilado Escoura
ORG.: Sociedade Desportiva e Recreativa Pilado e Escoura

16 JUN

Prémios SIRITO
Jantar encerramento da época do Andebol
S.I.R 1º maio
Org.: SIR 1º Maio

17 JUN . 09h00

Concentração no Jardim Stephens
Caminhada "Rota das Carvoarias, lavadouros e moinhos de água"
Transporte em autocarro até ao início do percurso, no Parque Desportivo do Pilado e Escoura
Org.: SDRPE e CMMG

29, 30 JUN e 1 JUL

Andebol Praia em São Pedro de Moel
Org.: SIR 1º Maio



Jardim Stephens
Segunda a sexta
9h00 às 12h30 e 13h30 às 17h00
Sábado
14h30 às 18h00

+351 244 573 3722
biblioteca.municipal@cm-mgrande.pt

6 JUN . 14h30

Sala Infantil
Passa pela Biblioteca no dia 06 de junho, às 14h30, e junta-te à **Alice no país das Maravilhas**. Depois de ouvida a história, vamos surpreender o coelho branco, amigo da Alice, fazendo uma gravata para lhe oferecer. Esperamos por ti.

1 a 30 JUN

Sala Infantil Exposição "Grandes Heróis Clássicos"

Livros intemporais, que já foram lidos pelos teus pais, avós e bisavós. Robinson Crusoe; Gulliver; Tom Sawyer; Sandokan; O Corsário Negro; O Conde de Monte Cristo; Jean Valjean; Família Ingalls da Casa na Pradaria; Robin dos Bosques; D'Artagnan e os Três Mosqueteiros; D. Quixote; Tarzan; Moby Dick e tantos outros que podes encontrar nesta mostra bibliográfica.

1 a 30 JUN

Átrio da Biblioteca Exposição "LIVROS DE TODAS AS LÍNGUAS"

As férias estão aí e com elas mais tempo livre para ler. Vai encontrar no átrio da entrada uma seleção de livros em língua estrangeira. Estamos certos que vai encontrar um bom livro para as suas férias, podendo optar por títulos bem conhecidos, mas na sua língua original. Não deixe de ler e de passar [férias]. Passe por cá!

26 JUN . 14h30

Sala Infantil
Junta-te a nós
Chegaram as férias grandes de verão. Deixemos por agora os livros. No dia 26 de junho, às 14h30 vem testar a tua paciência e habilidade, através do jogo **Mikado ou jogo do chinês**. Passa por cá e junta-te a nós

Filmes & Companhia



2 JUN . 15h00

Filme para ti: **Bolt**
M/ 4 anos, 93 minutos

Filme para os pais: **Mamma mia! (legendado)**
M/ 6 anos, 166 minutos

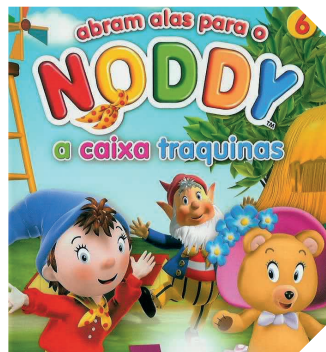

16 JUN . 15h00

Filme para ti: **abram alas para o Noddy: a caixa traquinas**
M/ 4 anos, 82 minutos

Filme para os pais: **Volver (legendado)**
M/ 12 anos, 120 minutos



PROGRAMAÇÃO DE VERÃO SÃO PEDRO DE MOEL

16 JUN 21H30

Noite de fados
Casa - Museu Afonso Lopes Vieira

17 JUN

Abertura época balnear
14 às 18h . Atividades infantis
18h30 . Sunset de Jazz

23 JUN 21H

Peça de teatro "Como salvar um casamento" por Lídia Franco
Casa - Museu Afonso Lopes Vieira

29 JUN A 8 JUL

Mostra Gastronómica

30 JUN 22H

Concerto com OMIRI
Praça Afonso Lopes Vieira

Org: PROTUR
Apoio: CMMG

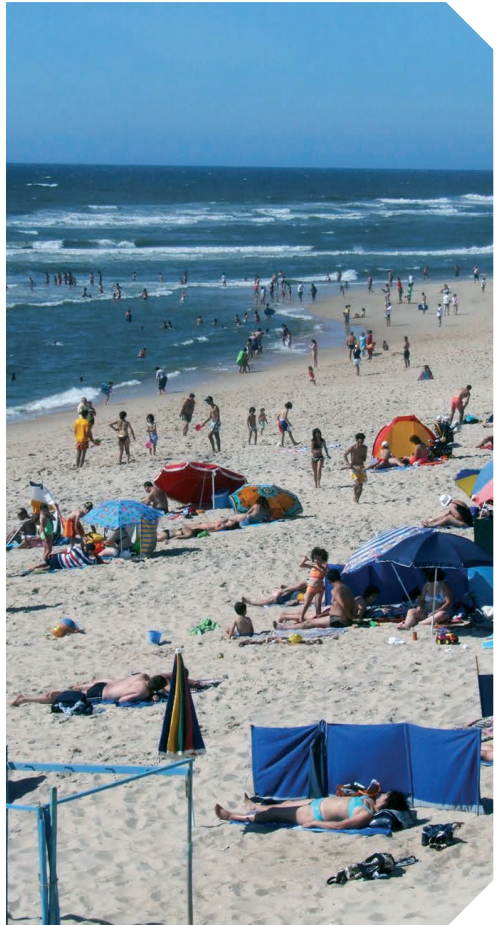

PROGRAMAÇÃO DE VERÃO PRAIA DA VIEIRA

30 JUN e 1 JUL

Abertura da época balnear
Praia da Vieira

Org: CMMG, JFVL e Associações de Vieira de Leiria e Praia da Vieira

MARINHA GRANDE

1 a 6 JUN . 21h30
3 JUN . 17h00 e 21h30

HAN SOLO UMA HISTÓRIA DE STAR WARS



7, 8, 10 a 20 JUN . 21h30
10 JUN . 17h00 e 21h30

O MUNDO JURÁSSICO: REINO CAÍDO

21, 24 a 27 JUN
24 JUN . 21h30

OCEAN`S 8

28, 30 JUN a 4 JUL . 21h30
1 JUL . 17h00 e 21h30

OS INCREDIBLES 2 OS SUPER HERÓIS

TEATRO STEPHENS
CINE TEATRO ACTOR ÁLVARO

Bilheteira: dias de sessão, das 20h00
às 23h00.

Informação: A programação de cinema é da exclusiva responsabilidade da empresa concessionária,
pelo que a Câmara Municipal é alheia a qualquer alteração sem aviso prévio.

VEIRA DE LEIRIA

1 a 4 JUN . 21h30
3 JUN . 16h30 e 21h30

OS EMPATAS

8 a 11 JUN . 21h30
10 JUN . 16h30 e 21h30

UMA HISTORIA DE STAR WARS



15 a 18 JUN . 21h30
17 JUN . 16h30 e 21h30

O PRÍNCIPE BUÉ ENCANTADO

22 a 25 JUN . 21h30
24 JUN . 16h30 e 21h30

JURÁSSICO PARQUE

29 JUN a 2 JUL . 21h30
1 JUL . 16h30 e 21h30

O VALE ENCANTADO



Reservas: 244 573 377
(exclusivamente das 20h00 às
23h00), a levantar meia hora antes
das respetivas sessões.



Preço: 5 euros e 4,5 euros
(estudante, + 65 anos)

Preço: 4 euros e 3,5 euros
(estudante, + 65 anos)



MUSEU DO VIDRO

Palácio Stephens

Terça a domingo

10h00 às 13h00 e 14h00 às 18h00

+351 244 573 377

museu.vidro@cm-mgrande.pt

Entradas | 1,50 euros

Visitas guiadas por marcação prévia

Exposição temporária Fratelli Toso, 1910-1970

Fundada em Murano - Veneza no ano de 1854 pelos irmãos Toso, a fábrica Fratelli Toso deu um importante contributo para a história do vidro de Murano.

A exposição Fratelli Toso 1910-1970 dá-nos a conhecer cerca de 60 anos de produção desta fábrica histórica, através de alguns dos melhores exemplares em vidro de Murano produzidos pela Fratelli Toso, realizados através de técnicas tradicionais venezianas, numa combinação de história, arte e ciência do vidro.

ATÉ 21 OUT 2018



NÚCLEO DE ARTE CONTEMPORÂNEA DO MUSEU DO VIDRO

Edifício da Resinagem

Terça, quinta-feira e sábado

10h00 às 13h00 e das 14h00 às 16h00

(Últimas entradas às 12h30 e 15h30)

Quarta e sexta-feira: das 10h00 às 13h00 e das 14h00 às 18h00. (Últimas entradas às 12h30 e 17h30)

Entrada gratuita

Exposição temporária Contemporâneos VI Vidro Artístico Contemporâneo Português

Com o objetivo de incentivar a produção artística na área do vidro e a divulgação do trabalho que tem vindo a ser desenvolvido neste domínio em Portugal, a exposição "Contemporâneos VI – Vidro Artístico Contemporâneo Português" reúne um conjunto de trabalhos de dezanove artistas plásticos portugueses, ou radicados no nosso país, numa mostra de arte contemporânea em vidro.

ATÉ 10 JUN 2018



MUSEU JOAQUIM CORREIA

Palácio Taibner de Morais
Largo 5 de Outubro
Segunda a sexta
10h00 às 12h30 e 13h30 às 17h00
Entradas | 1,50 euros

Exposição Permanente

O museu está instalado no antigo Palácio Taibner de Morais/Santos Barosa, edifício de linhas oitocentistas, com traços revivalistas, característico de uma burguesia em ascensão, classificado como imóvel de interesse municipal.

Reúne uma coleção de obras e bens artísticos e documentais da autoria do escultor Joaquim Correia, pertencente à segunda geração de artistas modernistas portugueses.



COLEÇÃO VISITÁVEL DO FUTURO MUSEU DA INDÚSTRIA DE MOLDES

Edifício da Resinagem
Segunda a sexta-feira
10h00 às 13h00 e das 14h00 às 18h00
Entrada gratuita

Instalada numa ala do edifício da antiga Fábrica de Resinagem da Marinha Grande, em pleno Centro Tradicional, "Esculpir o Aço" é uma exposição organizada em torno da coleção do futuro Museu da Indústria de Moldes.

Tem como principal objetivo contribuir para a salvaguarda e valorização do património e da memória coletiva desta indústria e lançar as bases para a criação do museu.

Esta mostra, organizada cronologicamente, recorre à informação escrita e aos meios audiovisuais para, através da fotografia e vídeo, de máquinas, ferramentas e instrumentos de trabalho do setor, bem como de moldes e produtos finais, retratar o percurso histórico e tecnológico desta indústria em Portugal, desde os primeiros moldes para vidros e plásticos fabricados na década de 1930, até à atualidade.

PRAIA DE SÃO PEDRO DE MOEL E PRAIA DA VIEIRA NÃO PERCA A ANIMAÇÃO CULTURAL DESTE VERÃO

Edição CMMG // **Coordenação editorial e design** Área de Comunicação
Fotografias Arquivo Fotográfico CMMG, Artistas e Entidades intervenientes
Tiragem 2500 exemplares / GRATUITA
Praça Guilherme Stephens . 2430-522 Marinha Grande . 244 573 300



Câmara Municipal da Marinha Grande