



GUIA 2022



FESTAS
DA CIDADE
MARINHA GRANDE

3ª 5 junho '22

PARQUE
DA CERCA

ÍNDICE

02	APRESENTAÇÃO
04	PROGRAMA 03 DE JUNHO
05	PROGRAMA 04 DE JUNHO
06	PROGRAMA 05 DE JUNHO
07	PROGRAMA ATIVIDADES INFANTIS
08	MAPA
10	COPO REUTILIZÁVEL
11	ASSOCIAÇÕES / GASTRONOMIA
13	ARTESANATO E DOÇARIA
14	SAÚDE E INSTITUIÇÕES DE ENSINO
14	EMPRESAS / PATROCINADORES
15	ANO INTERNACIONAL DO VIDRO
16	TRANSPORTE ESPECIAL - TUMG

Edição Câmara Municipal da Marinha Grande

Coordenação editorial e design Gabinete de Comunicação e Imagem e Divisão de Cultura, Patrimônio Cultural e Turismo

Fotografias Arquivo fotográfico CMMG, artistas e entidades intervenientes

Tiragem 2500 exemplares / Distribuição Gratuita



FESTAS
DA CIDADE
MARINHA GRANDE
3^a junho '22



As Festas da Cidade estão de regresso!

Temos enormes expectativas para a edição deste ano, onde fizemos uma maior aposta em áreas como a animação, segurança, conforto dos visitantes e, sobretudo, sustentabilidade ambiental.

Sendo este o “Ano Internacional do Vidro”, instituído pelas Nações Unidas, não podíamos deixar de marcar esse facto com várias referências à nossa identidade e história, na decoração do recinto e em algumas das iniciativas.

As Festas da Cidade são um evento cultural de grande dimensão, que reúne músicos nacionais e um elevado número de artistas locais. A programação apresentada nos dois palcos, reflete o dinamismo e grande qualidade da nossa cultura, que tanto nos deve orgulhar.

Outro motivo de regozijo é o forte envolvimento das associações do concelho que, mais uma vez, se associa ao Município da Marinha Grande, na organização, garantindo a dinamização das tasquinhas da gastronomia.

Estamos perante um evento que reflete o que de melhor somos e fazemos.

Estou muito satisfeito, por podermos voltar a estar juntos, para emprendermos este grande projeto.

Sejam bem-vindos às Festas da Cidade 2022!

Divirtam-se!

Aurélio Ferreira
Presidente da Câmara Municipal



É com grande entusiasmo que a Marinha Grande retoma a realização das Festas da Cidade, que decorrem no Parque da Cerca, nos dias 3, 4 e 5 de junho, garantindo muita animação cultural, atividades infantis, atividades radicais, artesanato, divulgação de associações, comércio e empresas, contando também com as habituais áreas da gastronomia e da doçaria, que apresentam pratos e destaques de cada associação.

Este ano, o evento organizado pela Câmara Municipal da Marinha Grande, cuja entrada é livre, conta com três dias de animação, com uma vasta programação, distribuída por dois palcos (Palco Cidade e Palco Stephens), com a participação de artistas nacionais e a atuação de mais de 20 grupos locais, envolvendo cerca de 300 artistas/participantes.

O evento engloba ainda as comemorações do Dia Mundial da Criança, nos dias 4 e 5 de junho, cuja participação é gratuita, este ano reforçada com atividades ambientais e pedagógicas, incluindo também atividades radicais, para o público mais jovem e adultos.

Foi instalada uma tenda orbital com cerca de 100 metros, junto da área de Gastronomia, que integra 31 tasquinhas das associações do concelho, que acolhe a esplanada e o Palco Stephens. O recinto das Festas acolhe ainda 12 stands de Artesanato, Doçaria e Licores, 4 stands da área da Saúde/Ensino, 6 stands da

área Empresarial, 2 stands dos Patrocinadores, uma área dedicada aos Artesãos e uma tenda para exposição de produtos e serviços comerciais.

A área da Saúde conta com Posto de Socorro, informação, sensibilização e atividades no âmbito da Saúde Mental, Medicina Convencional e Não Convencional.

A decoração do espaço tem a temática do vidro, que caracteriza a Marinha Grande, em comemoração do “Ano Internacional do Vidro”, englobando também uma maior componente de sensibilização ambiental.

As Festas da Cidade da Marinha Grande continuam a afirmar-se como um Ecoevento, tendo sido o primeiro evento apoiado pela Valorlis com preocupações ambientais, desde 2015. Além da existência de locais para separação de resíduos, serão utilizados copos reutilizáveis, com layout das Festas da Cidade, e existem stands para lavagem de copos. Na compra da primeira bebida de copo, é cobrado o valor adicional de 0,50€, pelo copo, que poderá ser lavado nos pontos para o efeito, e reutilizado durante todo o evento.

À semelhança dos anos anteriores, existe um serviço especial de transporte pela TUMG – Transportes Urbanos da Marinha Grande do Parque Municipal de Exposições e do Estádio Municipal para o Parque da Cerca e vice-versa.

04



18h00 às 02h00

Atividades culturais, música ambiente, tasquinhas, doçaria, área da saúde, área empresarial, passeios a cavalo, tenda de exposição de produtos e serviços comerciais.

PALCO STEPHENS



18h00 . Coro da Tertúlia dos Anos de Ouro



18h45 . Grupo de Cantares da ASURPI



19h30 . Filarmónica da Amieirinha

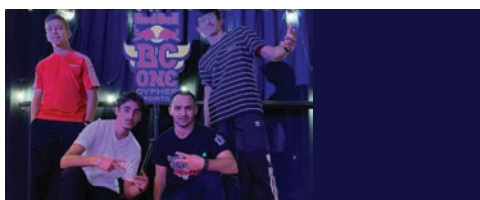

20h15 . UDF Breaking Dance

00h00 . Festa RCM96 DJ's Strada e Miguel Garcia



PALCO CIDADE

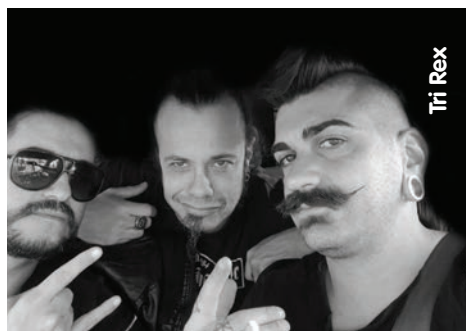

Tri Rex

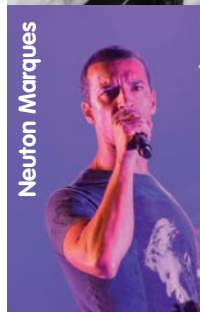

Neuton Marques



Irina Matata

21h30 . Tri Rex e Neuton Marques convidam Irina Matata

22h30 . Wet Bed Gang



Pedro Lothar



Jorge Quadros



DIOGOPIÇARRA

04 DE JUNHO

- 10h30 às 19h00 . Atividades infantis
- 11h00 às 02h00 . Gastronomia, Doçaria e Licores
- 11h00 às 19h00 . Artesanato
- 15h00 às 00h00 . Atividades Radicais

PALCO STEPHENS



13h00 . Orquestra Juvenil da Marinha Grande



14h00 . Tuna da Projectos de Vida Sénior



15h00 . Grupo Cavaquinhos "Cogumelo"



20h00 . Rui Lucas convida Biscoito Interrompido
Evento cofinanciado pelo Programa Operacional Regional Centro 2020, Portugal 2020 e União Europeia, através do Fundo Europeu de Desenvolvimento Regional, no âmbito da candidatura "Portugal Acústico - Nos Braços do Património"



00h00 . DJ's Pedro Lothar e Jorge Quadros

PALCO CIDADE



16h00 . Há Passarulhos no Parque

Evento cofinanciado pelo Programa Operacional Regional Centro 2020, Portugal 2020 e União Europeia, através do Fundo Europeu de Desenvolvimento Regional, no âmbito da candidatura "A mesa também se canta"

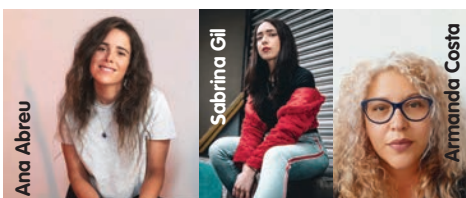

Ana Abreu

Sabrina Gil

Arminda Costa



José Polido

Carlos Vicente

Rudi Sousa

21h00 . Sons de Cá

22h30 . Diogo Piçarra



05 DE JUNHO

10h30 às 19h00 . Atividades infantis
11h00 às 00h30 . Gastronomia, Doçaria e Licores
11h00 às 19h00 . Artesanato
15h00 às 00h00 . Atividades Radicais

PALCO STEPHENS



13h30 . Grupo de Cavaquinhos MusicOrdem



20h00 . Silvana Pereira e Idília Pedrosa
 Evento cofinanciado pelo Programa Operacional Regional Centro 2020, Portugal 2020 e União Europeia, através do Fundo Europeu de Desenvolvimento Regional, no âmbito da candidatura "À mesa também se canta"



PALCO CIDADE

11h00 . Eucaristia
17h30 . Sunset Lounge com DJ Nuno Fernandez
18h00 . Move It



21h00 . Tocândar convida Cuca Roseta
 Evento cofinanciado pelo Programa Operacional Regional Centro 2020, Portugal 2020 e União Europeia, através do Fundo Europeu de Desenvolvimento Regional, no âmbito da candidatura "Portugal Acústico - Nos Braços do Património"



22h30 . Mariza

DIA MUNDIAL DA CRIANÇA

Atividades infantis . 10h30 às 19h00



“Trivial gigante” sobre alimentação saudável

Vem testar os teus conhecimentos sobre alimentação saudável.

Crianças de todas as idades



Jogo de Pesca Sustentável

Uma piscina cheia de bolas e peixes, onde as crianças são convidadas a pescar.

Crianças de todas as idades

ECO Rallye de Karts a Pedal

Um rallye sustentável, cujo objetivo é responder a questões ou desafios sobre a reciclagem.

Crianças de todas as idades

Trikkers de “Separação de lixos”

Um percurso de Trikker onde deves apanhar o lixo e colocá-lo no ecoponto correto.

Crianças de todas as idades

Segway de “Transporte de lixo”

De segway, terás de transportar o máximo número de objetos, de um local para outro, sem que estes toquem no chão e evitando pisar os obstáculos.

Crianças de todas as idades

Evento cofinanciado pelo Programa Operacional Regional Centro 2020, Portugal 2020 e União Europeia, através do Fundo Europeu de Desenvolvimento Regional, no âmbito da candidatura “À mesa também se canta”

“Combo 3 em 1”

Escalada, escorrega e saltos.

Crianças dos 3 aos 12 anos



“Waterball”

Bola gigante, uma piscina insuflável e muitas peripécias.

Crianças com mais de 1,50m de altura

Atividades Radicais

15h00 às 00h00



“Torre Multi Atividades”

Equipamento de escalada, slide e rede abordagem.

Crianças maiores de 3 anos

“Sky Byke”

Numa bicicleta fixa, poderás pedalar e observar as Festas da Cidade bem lá do alto!

Adultos, jovens e crianças maiores de 12 anos com 1,5m de altura



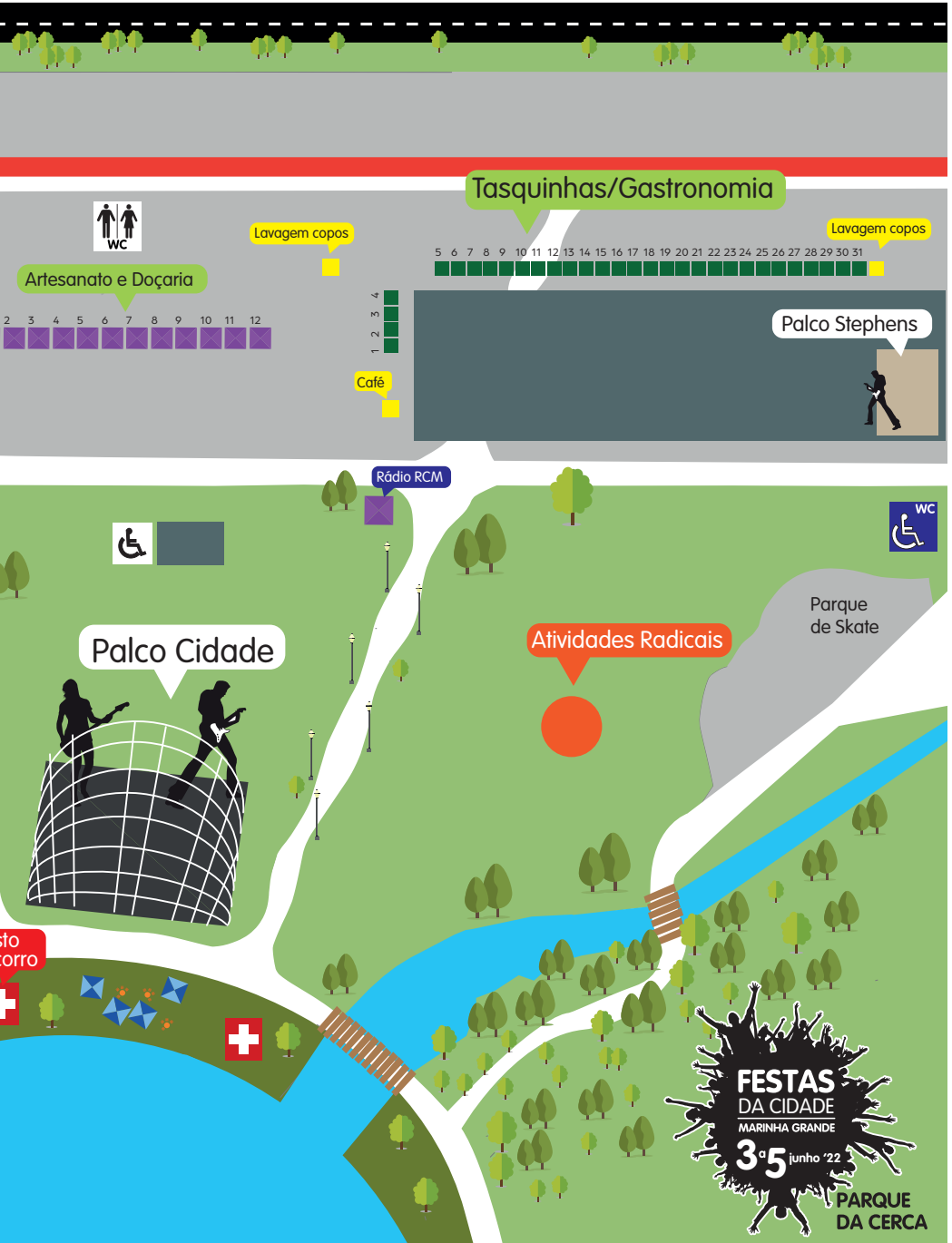

As Festas da Cidade são um **ecoevento**. Seja consciente, reutilize pelo **ambiente**.



10



A COMPRA

Ao comprar a sua primeira bebida de copo é cobrado um valor adicional de 50 centimos pelo copo.



O USO

Após a utilização, poderá lavar o seu copo nos pontos de lavagem e reutilizá-lo durante todo o evento.



O COPO

Produto 100% reutilizável e 100% reciclável. A sua produção é realizada utilizando materiais recicláveis.



AMBIENTE

Cerca de 50% da energia utilizada na produção do copo provém de energia renovável.

PORQUÊ REUTILIZAR O COPO?

Contribua ativamente para a redução da produção e recurso ao plástico de utilização única, o material que mais polui o planeta.

Ajude a manter as Festas da Cidade limpas e a tornar a Marinha Grande um conelho mais verde.

A mudança está na sua mão! Reutilize-me!

Informação

O copo reutilizável é imprescindível para o consumo de bebidas no recinto das Festas da Cidade.

O copo tem um custo de 0,50€ e não é passível de devolução.

O copo está disponível para venda em todas as tasquinhas da área da gastronomia.

Não deixe o copo no chão, leve-o como recordação.



ecoeventos

Valoris



Numeração de acordo com mapa – pág. 8 e 9

1. AGRUPAMENTO DE ESCOLAS MARINHA GRANDE POENTE – PATINAGEM

Percebes
Tábua à Patinador

2. CLUBE DESPORTIVO MOITENSE

Pernil Assado
Barriga de Leitão

3. ATLÉTICO CLUBE MARINHENSE

Porco no Espeto
Moelas

4. FUTEBOL CLUBE “OS BELENENSES”

Sopa da Pedra
Grelhados

5. SOCIEDADE UNIÃO DE ALBERGARIA

Sandes de Leitão
Cachorro

6. CPIMG – ASSOCIAÇÃO DE PATINAGEM INLINE MARINHA GRANDE

Sandes Leitão
Pézinhos de Coentrada

7. SPORT IMPÉRIO MARINHENSE

Sandes de Pernil
Sandes de Leitão

8. ASSOCIAÇÃO HUMANITÁRIA DE BOMBEIROS VOLUNTÁRIOS DA MARINHA GRANDE

Sardinhas
Sopa da Pedra (almoço domingo)

9. APAMG

Pratos Vegan
Sopas diversas

10. SOCIEDADE DESPORTIVA E RECREATIVA PILADO ESCOURA

Sopa do Carvoeiro
Sandes de Perna de Porco no Espeto

11. ASSOCIAÇÃO SOCIAL CULTURAL E DESPORTIVA DE CASAL GALEGO

Pernil de Javali
Sopa da Pedra (domingo)

12. SOCIEDADE INSTRUTIVA E RECREATIVA 1.º DE DEZEMBRO

Sandes de Leitão
Saladas Frias – Frango e Vegetariana

13. SOCIEDADE DE INSTRUÇÃO E RECREIO 1.º MAIO

Camarão
Sapateira

14. SPORT LISBOA E MARINHA

Hamburguer no Bolo do Caco
Mista de Marisco

15. SOCIEDADE DESPORTIVA E CULTURAL DE TRUTAS

Sardinhas com Salada Pimentos
Grelhados Mistos

16. JUDO CLUBE DA MARINHA GRANDE

Javali no Espeto
Kebab

17. ASURPI

Sopa da Pedra
Leitão Assado

18. CLUBE DESPORTIVO DA GARCIA

Espetada de Frango e Bacon
Sandes de Pernil

19. SPORT OPERÁRIO MARINHENSE

Choco Frito
Carapaus Fritos

20. CLUBE RECREATIVO AMIEIRINHENSE

Sandes de Leitão/Pernil em Bolo do Caco
Tostas

21. AGRUPAMENTO 36 DO CORPO NACIONAL DE ESCUTAS

Kebab em Pão Pita
Big Donuts

22. ASSOCIAÇÃO EQUESTRE CAVALO DOURADO

Frango Dourado
Ferradura de Enchidos

23. CLUBE DE ATLETISMO DA MARINHA GRANDE

Chouriça a metro
Hamburguer CAMG em pão preto e amarelo (pão de tinta de choco e de mostarda)

24. SPORTING CLUBE MARINHENSE

Pézinhos de Coentrada
Frango à Passarinho

25. UNIDADE DE CUIDADOS CONT. INTEGRADOS DA SANTA CASA DA MISEROCÓRDIA DA Mª GRANDE

Bifana Especial no Bolo do Caco
Wraps de Frango

26. SPM – ASSOCIAÇÃO

Gelados Artesanais
Pinhoca Doce/Crepes

27. ADESER II

Hamburguer e Wraps
Sardinha Assada (almoço)

28. ASSOCIAÇÃO CULTURAL E RECREATIVA DA COMEIRA

Enguias
Torresmos

29. SOCIEDADE DE BENEFICIÊNCIA E RECREIO 1º DE JANEIRO

Carne de Porco à Alentejana
Arroz à Valenciana

30. GRUPO DESPORTIVO OS VIDREIROS

Asas de Frango Fritas
Dobrada com Feijão Branco

31. CLUBE DESPORTIVO E RECREATIVO DE AMIEIRA

Frango Frito
Filhoses



1. OS VIZINHOS

Bolos Caseiros
Sangria

2. ASSOCIAÇÃO CRESCER E CRER

Produtos Naturais/Vegan – Strudel de Maça
Loto sai sempre/Quermesse

3. SPEM – SOCIEDADE PORTUGUESA DE ESCLEROSE MÚLTIPLA

Licores Caseiros
Quermesse e Raspadinhas Solidárias

4. A TOCA DOS ESQUILOS E DO PÉ DESCALÇO

Rissóis
Croquetes

5. ASSOCIAÇÃO MARINHA EM MOVIMENTO

Filhoses da Lourdes
Crepes à Francesa

6. MOTO CLUBE DA MARINHA GRANDE

Digestivos Motards
Ginja

7. GRUPO VOLUNTARIADO COMUNITÁRIO DA LIGA PORTUGUESA CONTRA O CANCRO

Bolos e Doces de colher
Chás e Sumos Naturais

8. ATLAS

Bolas de Berlim do Atelier dos Doces
Chágrria

9. FÁBRICA DA IGREJA PAROQUIAL DE MARINHA GRANDE

Bolos de Fatia/Miniaturas Caseiras
Arroz-Doce

10. ASSOCIAÇÃO NOVO OLHAR II

Sangria
Quermesse

11. PVMG – PROJECTOS DE VIDA, COOP. SOCIAL, CUL. E LÚDICA SÉNIOR DA Mª GRANDE CRL

Bolo de chocolate
Filhós

12. APPACDM

Doçaria e Licores
Trabalhos realizados pelos portadores de deficiência

1. ASSOCIAÇÃO DE DADORES DE SANGUE DA MARINHA GRANDE

Atividades de expressão plástica
Divulgação da atividade

2. EPAMG

Divulgação da oferta formativa

3. ISDOM – INSTITUTO SUPERIOR D. DINIS

Divulgação da oferta formativa

4. ASSOCIAÇÃO PORTUGUESA HIPERTENSÃO PULMONAR

Divulgação da atividade



STAND DA SAÚDE

Atividades saúde mental
Medicina Convencional
(aconselhamento nutricional, rastreios)
Medicina não convencional (osteopatia,
reiki acupunctura, massagens)

POSTO DE SOCORRO

A funcionar durante o horário das Festas para prestação de auxílio, primeiros socorros, em caso de acidente.

ÁREA EMPRESARIAL

1. ARUNCAUTO | TOYOTA

Pombal/Leiria
Comércio de veículos automóveis

2. IMOSONHO IMOBILIÁRIA

Mediação Imobiliária

3. SE7EN ACADEMY

Centro de estudos e de explicações.
Serviços e outras atividades.

4. MISTURA SABORES

Doces, bolos e salgados. Festas e eventos.

5. TOP ATLÂNTICO

Agência de Viagens

6. ZIG ZAG – ESPAÇO INFANTIL E JUVENIL

ATL – Atividades de Tempos Livres.
Ateliers de artes.

PATROCINADORES

CENTURY 21.

Cardeira & Costa

PATROCINADOR OURO

CENTURY 21 – CARDEIRA & COSTA

Mediação Imobiliária
Com a Century 21 é outra história.

Intermarché
MARINHA GRANDE
JUNTOS PELO MELHOR E MAIS BARATO

PATROCINADOR PRATA

INTERMARCHÉ MARINHA GRANDE

Comércio a retalho

*Visite o nosso stand! Temos brindes para lhe oferecer!
No Intermarché quem compra, poupa!"*

A NÃO PERDER

VIDRO

CONFERÊNCIA INTERNACIONAL
MARINHA GRANDE PORTUGAL

17 | 18 NOV 2022



15



Município da
Marinha Grande



TRANSPORTE ESPECIAL

Estádio Municipal - Parque da Cerca
Parque Municipal Exposições - Parque da Cerca



MAIS ECONÓMICO

MAIS ECOLÓGICO

MAIS RÁPIDO

www.tumg.pt



TRANSPORTE ESPECIAL - 30 EM 30 MINUTOS

ESTÁDIO MUNICIPAL

03 JUNHO
04 JUNHO
05 JUNHO

INÍCIO
20h00
19h00
15h00

FIM
01h00
01h00
00h00

PARQUE MUNICIPAL EXPOSIÇÕES

03 JUNHO
04 JUNHO
05 JUNHO

INÍCIO
20h00
19h00
15h00

FIM
01h00
01h00
00h00

PARQUE DA CERCA

03 JUNHO
04 JUNHO
05 JUNHO

INÍCIO
20h15
19h15
15h15

FIM
01h15
01h15
00h15

PARQUE DA CERCA

03 JUNHO
04 JUNHO
05 JUNHO

INÍCIO
20h15
19h15
15h15

FIM
01h15
01h15
00h15

BILHETES - IDA E VOLTA

ADULTOS
0,80 EUROS
CRIANÇAS (ATÉ 12 ANOS)
0,40 EUROS

VENDA DE BILHETES
NO AUTOCARRO



OS PASSES DAS LINHAS URBANAS NÃO PODERÃO SER UTILIZADOS NESTE SERVIÇO ESPECIAL

Organização:

Câmara Municipal da Marinha Grande

Parceiros:

Associações e Entidades do Concelho da Marinha Grande

Patrocínios:

Sociedade Central de Cervejas – Sagres

CENTURY 21 - CARDEIRA & COSTA

Intermarché Marinha Grande

Apoios:

Bombeiros Voluntários, Delta Cafés, PSP – Polícia de Segurança Pública,

TUMG – Transportes Urbanos da Marinha Grande, SUMA - Serviços

Urbanos e Meio Ambiente, S.A., Valorlis - Valorização e Tratamento de

Resíduos Sólidos, S.A..



www.cm-mgrande.pt



FESTAS
DA CIDADE
MARINHA GRANDE
3^o 5 junho '22
PARQUE
DA CERCA



CENTURY 21.
Cardeira & Costa

Intermarché
JUNTOS PELO MELHOR E MAIS BARATO

