

PATRIMÓNIO MUNICIPAL

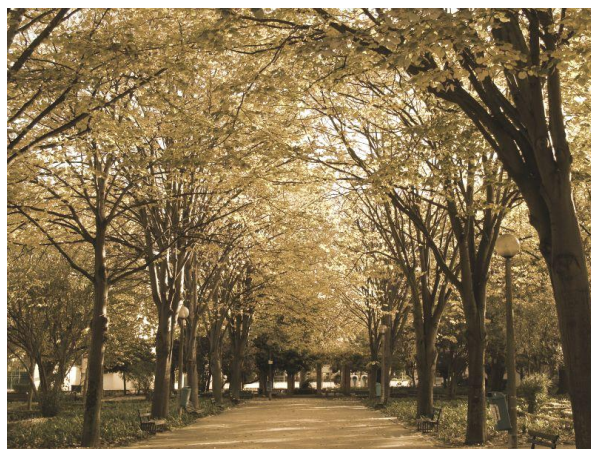

Identificação e caracterização das áreas do Domínio Privado e Domínio Público

| | | |
|----|--|----|
| 1. | Notas introdutórias | 1 |
| 2. | Objetivos/Metodologia | 2 |
| 3. | Domínio Privado Municipal: Breve caracterização | 4 |
| 4. | Domínio Privado Municipal: Listagem detalhada | 5 |
| 5. | Domínio Público: Breve caracterização | 18 |
| 6. | Domínio Público: Listagem detalhada | 20 |
| 7. | Caracterização Geográfica | 40 |
| | Áreas de Domínio Privado - Mapa do Concelho | 41 |
| | Áreas de Domínio Privado - Mapa da Freguesia de Vieira de Leiria | 42 |
| | Áreas de Domínio Privado - Mapa da Freguesia da Marinha Grande | 43 |
| | Áreas de Domínio Privado - Mapa da Freguesia da Moita | 44 |
| | Propriedades de Domínio Privado - Esquema das fichas de caracterização | 45 |
| | Ficha 1 - Freguesia do Coimbrão, Concelho de Leiria | 46 |
| | Ficha 2 - Freguesia do Coimbrão, Concelho de Leiria | 47 |
| | Ficha 3 - Praia da Vieira | 48 |
| | Ficha 4 - Praia da Vieira | 49 |
| | Ficha 5 - Vieira de Leiria | 50 |
| | Ficha 6 - Vieira de Leiria - Casal D'Anja | 51 |
| | Ficha 7 - Vieira de Leiria - Casal D'Anja, Passagem | 52 |
| | Ficha 8 - Vieira de Leiria - Talhões | 53 |
| | Ficha 9 - Vieira de Leiria | 54 |
| | Ficha 10 - S. Pedro de Moel - Norte | 55 |
| | Ficha 11 - S. Pedro de Moel | 56 |
| | Ficha 12 - S. Pedro de Moel - Sul | 57 |
| | Ficha 13 - Pilado | 58 |
| | Ficha 14 - Escoura | 59 |
| | Ficha 15 - Garcia | 60 |
| | Ficha 16 - Lagoinha | 61 |
| | Ficha 17 - Amieira | 62 |
| | Ficha 18 - Engenho, Pedreanes, Forno da Telha | 63 |
| | Ficha 19 - Figueiras, Boavista | 64 |
| | Ficha 20 - Repouso | 65 |
| | Ficha 21 - Trutas | 66 |
| | Ficha 22 - Várzea, Marinha Grande | 67 |
| | Ficha 23 - Marinha Grande | 69 |
| | Ficha 24 - Embra | 70 |
| | Ficha 25 - Marinha Pequena | 71 |
| | Ficha 26 - Pedra | 72 |
| | Ficha 27 - Camarnal | 73 |
| | Ficha 28 - Ordem | 74 |
| | Ficha 29 - Casal de Malta | 75 |
| | Ficha 30 - Embra, Lameira | 76 |
| | Ficha 31 - Amieirinha | 77 |
| | Ficha 32 - Comeira | 78 |
| | Ficha 33 - Picassinos | 79 |
| | Ficha 34 - Picassinos | 80 |
| | Ficha 35 - Casal da Lebre | 81 |
| | Ficha 36 - Moita | 82 |
| | Frações de Domínio Privado - Esquema das fichas de caracterização | 83 |
| | Ficha 1 - Praia da Vieira | 84 |
| | Ficha 2 - Vieira de Leiria - Casal D'Anja, Passagem | 85 |
| | Ficha 3 - Várzea, Marinha Grande | 86 |
| | Ficha 4 - Ordem | 87 |
| | Ficha 5 - Casal de Malta | 88 |
| | Ficha 6 - Moita | 91 |
| | Áreas de Domínio Público - Mapa do Concelho | 92 |
| | Áreas de Domínio Público - Mapa da Freguesia de Vieira de Leiria | 93 |
| | Áreas de Domínio Público - Mapa da Freguesia da Marinha Grande | 94 |
| | Áreas de Domínio Público - Mapa da Freguesia da Moita | 95 |

1. Notas introdutórias

O presente documento tem como principal objetivo sistematizar a informação dos imóveis municipais pertencentes ao domínio privado municipal e ao domínio público, registados na Aplicação do Património e geograficamente no SIG Municipal.

Encontra-se estruturado da seguinte forma:

- Domínio Privado Municipal;
- Domínio Público Municipal;
- Caracterização Geográfica.

O Decreto-Lei nº. 280/2007 de 7 de Agosto, que aprovou o regime jurídico do património imobiliário do Estado, determina que a inventariação completa dos bens dos domínios público e de domínio privado do Estado, das regiões autónomas e das autarquias locais, constitui uma necessidade premente para a boa gestão do património imobiliário público.

Pertencem ao domínio público municipal todos os imóveis em legítima posse da Câmara Municipal, resultantes de cedências ou de transferências, e que nos termos legais foram afectos ao domínio público municipal, estando pois sujeitos às disposições legais vigentes ao nível da sua gestão.

Ao domínio privado pertencem todos os restantes bens do município, que se dividem em duas grandes categorias: bens afectos ou não afectos a serviços públicos. O município, como todo o proprietário, pode utilizar nos seus próprios fins, os seus bens, ou dispor deles.

Pertencem e integram o domínio privado municipal todos os imóveis resultantes de cedências privadas (mediante aquisição onerosa ou gratuita) ou de operações urbanísticas ou por transferências ou desafecção do domínio público e que estão em legítima posse da Câmara Municipal.

Torna-se pois urgente a necessidade, no âmbito das boas práticas de gestão, possuir um inventário de todo o património municipal, não só ao nível do sistema de informação cadastral (alfanumérico), mas também ao nível do sistema de informação geográfico municipal.

2. Objetivos/Metodologia

O objectivo principal deste trabalho é permitir o conhecimento da totalidade das áreas municipais, através da georeferenciação no SIG Municipal das áreas inventariadas na aplicação do Património da Câmara Municipal.

A informação relacionada com o Domínio Privado da Câmara encontra-se inserida na base de dados geográfica do Cadastro das Pretensões de Licenciamento, dado que as diferenças entre as parcelas/fracções privadas e parcelas/fracções da Câmara Municipal estão no preenchimento de alguns campos, nomeadamente: Número de Inventário (número correspondente na aplicação do Património, que detêm toda a informação relativa ao terreno) e o Tipo de Área (campo preenchido com 'Área de Domínio Privado' ou 'Área de Domínio Privado CMMG').

Este trabalho foi desenvolvido no final de 2009 e a metodologia adoptada foi a georreferenciação de prédios / imóveis do domínio privado do Município, de acordo com listagem disponibilizada pela Divisão de Gestão Financeira - Área de Património e completada com informação topográfica obtida no Sector de Topografia da antiga DOPU.

Este trabalho consistiu na introdução da localização geográfica dos terrenos e das fracções pertencentes à Câmara Municipal na base de dados do Cadastro, assim como toda a informação alfanumérica recolhida nos serviços supracitados.

Alguns terrenos também foram demarcados pela consulta aos loteamentos, nomeadamente o registo geográfico das áreas de cedência.

A informação relativa ao Domínio Público encontra-se incluída na base de dados geográfica do Cadastro e já tinha registadas algumas áreas de cedência recolhidas nos projectos de loteamento ou operações de loteamento, nomeadamente para infra-estruturas, espaços verdes, equipamentos, etc.

Para que esta informação seja o mais actualizada possível, é necessário que exista uma comunicação permanente entre os serviços envolvidos e a informação constante e continuada ao SIG da aquisição de novos prédios ou na venda/cedência de outros. Pretende-se adoptar uma metodologia de trabalho que inclua o envio da informação relativa à parcela / fracção adquirida, vendida ou cedida por parte da Área de Património, para introdução na que a base de dados geográfica.

O fluxograma seguinte ilustra uma proposta de procedimento de trabalho, para que a informação relativa ao Património Municipal se mantenha o mais coerente e actualizado possível:

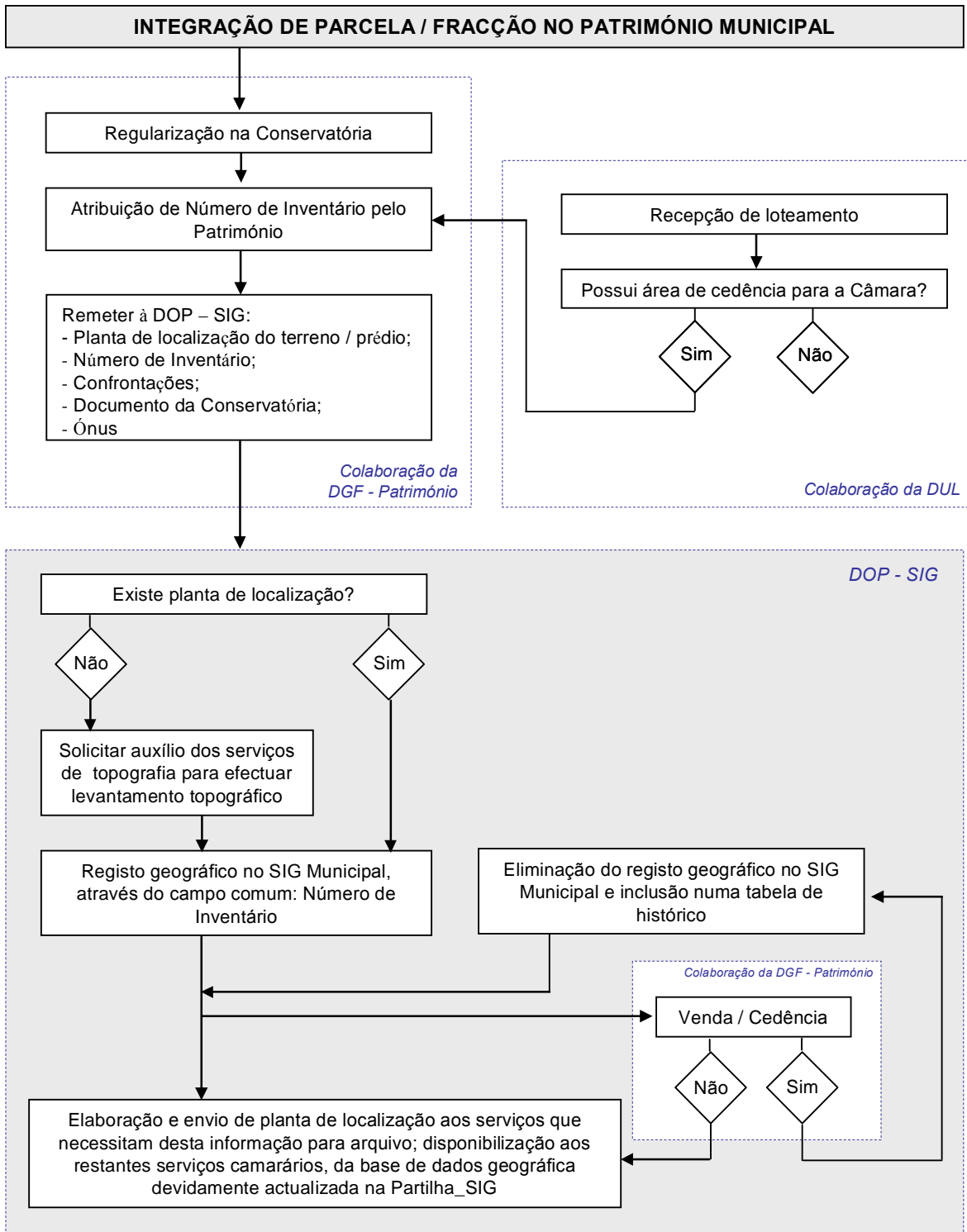

3. Domínio Privado Municipal: Breve caracterização

O Município da Marinha Grande possui registado na aplicação do Património cerca de 462 parcelas / frações, no entanto apenas não foi possível identificar cerca de 10% (na sua maioria, terrenos de protecção aos furos de captação de água) da totalidade. Foram introduzidos no SIG Municipal, cerca de 417 imóveis, num total de 195 terrenos e 222 frações.



Gráfico 1 - Análise entre a totalidade de imóveis registados na Aplicação do Património e as áreas identificadas e georeferenciadas

O quadro seguinte efectua um resumo das áreas de domínio privado da Câmara registadas no SIG Municipal.

Quadro 1 - Resumo das áreas de domínio privado da Câmara

| Tipo | Dados | Freguesia | | | Total Geral |
|-----------------------------------|----------------------------|----------------|-----------|------------------|-------------|
| | | Marinha Grande | Moita | Vieira de Leiria | |
| Terrenos | Nº de imóveis | 146 | 47 | 2 | 195 |
| | Área SIG (m ²) | 963286,7 | 809714,80 | 5637 | 1778638,5 |
| Frações | Nº de imóveis | 208 | 2 | 12 | 222 |
| | Área SIG (m ²) | 56959,75 | 437,79 | 820,5 | 58218,04 |
| Total Nº de imóveis | | 353 | 49 | 14 | 417 |
| Total Área SIG (m ²)* | | 1020246,45 | 810152,59 | 6457,5 | 1836856,54 |

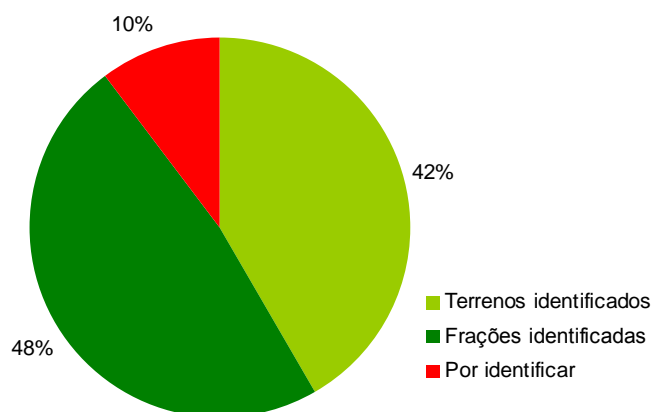
* As áreas apresentadas são as áreas digitalizadas na cartografia e não as áreas registadas na conservatória

É também possível fazer um resumo acerca da utilização afecta ao terreno, através de um campo de preenchimento com as seguintes utilizações: (1) Equipamentos; (2) Infra-estruturas; (3) Residencial; (4) Industrial; (5) Comércio e Serviços; (6) Outro Uso; (7) Sem utilização.

Em suma:

| Utilização afecta | Propriedades | Frações | Total |
|-------------------|--------------|---------|-------|
| Comércio/Serviços | 13 | 3 | 16 |
| Equipamentos | 71 | 8 | 79 |
| Industrial | 4 | -- | 4 |
| Infra-estruturas | 37 | -- | 37 |
| Outro Uso | 24 | 5 | 29 |
| Residencial | 12 | 206 | 218 |
| Sem utilização | 34 | -- | 33 |

O gráfico seguinte ilustra as utilizações das propriedades e frações no município da Marinha Grande:



Gráfico 1 - Utilizações afectas às propriedades e frações do município

4. Listagem detalhada das áreas de domínio privado

Com base nas listagens obtidas através da Aplicação do Património, foi construído um quadro com um campo de observações, onde são feitas algumas considerações consideradas relevantes e importantes para quem pesquisa um determinado número de inventário ou área em questão.

As listagens encontram-se estruturadas por ordem alfabética e divididas da seguinte forma:

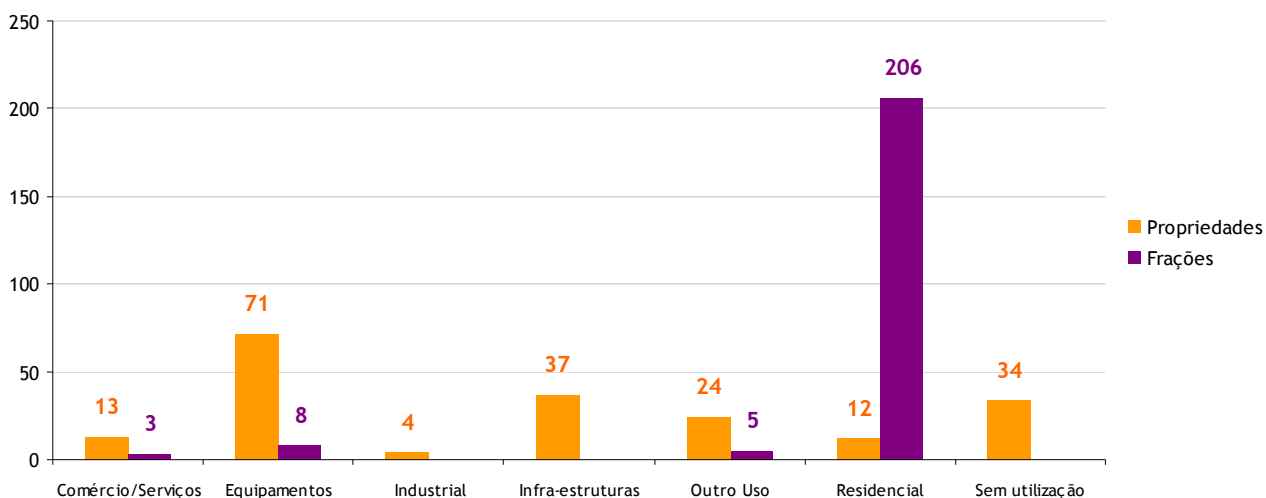
- a. Áreas de Domínio Privado - Introduzidas no SIG;
- b. Áreas de Domínio Privado - Não introduzidas no SIG.

| ÁREAS DE DOMÍNIO PRIVADO - INTRODUZIDAS NO SIG | | |
|--|--|---|
| Nº Inventário | Designação do Terreno / Fracção | Observações |
| 54769 | ARRANJOS PAISAGISTICOS DO PARQUE ENG. ARALA PINTO - S. PEDRO DE MOEL (BAMBI) | |
| 54519 | ESTACIONAMENTO DO CEMITÉRIO DE CASAL GALEGO | |
| 13446 | LOTE DE TERRENO JUNTO AO PINGO DOCE | |
| 13432 | LOTE DE TERRENO N.º 11 PARA CONSTRUÇÃO URBANA- NO BICO DA GARCIA | |
| 13435 | LOTE DE TERRENO N.º 2- B- PARA CONSTRUÇÃO URBANA A POENTE DA SANTA CASA DA MISERICÓRDIA | |
| 34530 | LOTE DE TERRENO N.º 2 PARA CONSTRUÇÃO URBANA- ZONA INDUSTRIAL DE VIEIRA DE LEIRIA | |
| 34531 | LOTE DE TERRENO N.º 3 PARA CONSTRUÇÃO URBANA- ZONA INDUSTRIAL DE VIEIRA DE LEIRIA | |
| 42896 | LOTE DE TERRENO N.º 47 PARA CONSTRUÇÃO URBANA NA ZONA INDUSTRIAL DE CASAL DA LEBRE- MARINHA GRANDE | |
| 13452 | LOTE DE TERRENO NA RUA DAS ROSAS- LOTE A - PEDRA DE BAIXO | |
| 15508 | LOTE DE TERRENO NA RUA HELDER LUCIANO ROLDÃO | |
| 13456 | LOTE DE TERRENO NA TOJEIRA | |
| 24615 | LOTE DE TERRENO Nº 16- ZONA INDUSTRIAL DE VIEIRA DE LEIRIA | |
| 13460 | LOTE DE TERRENO NO BICO DA GARCIA | |
| 22311 | LOTE DE TERRENO NO CARTAXO (LOTE N.º8 - ALVARÁ N.º10/2000) | |
| 22391 | PARCELA DE TERRENO - CASAL DE BIRNE - PICASSINOS | Terreno do futuro cemitério de Picassinos (no total são 8 terrenos) |
| 22392 | PARCELA DE TERRENO - CASAL DE BIRNE - PICASSINOS | Terreno do futuro cemitério de Picassinos (no total são 8 terrenos) |
| 26148 | PARCELA DE TERRENO - CASAL DE BIRNE - PICASSINOS | Terreno do futuro cemitério de Picassinos (no total são 8 terrenos) |
| 26149 | PARCELA DE TERRENO - CASAL DE BIRNE - PICASSINOS | Encontra-se geograficamente anexo ao 26148 |
| 26150 | PARCELA DE TERRENO - CASAL DE BIRNE - PICASSINOS | Terreno do futuro cemitério de Picassinos (no total são 8 terrenos) |
| 28779 | PARCELA DE TERRENO - CASAL DE BIRNE - PICASSINOS | Terreno do futuro cemitério de Picassinos (no total são 8 terrenos) |
| 28780 | PARCELA DE TERRENO - CASAL DE BIRNE - PICASSINOS | Terreno do futuro cemitério de Picassinos (no total são 8 terrenos) |
| 28781 | PARCELA DE TERRENO - CASAL DE BIRNE - PICASSINOS | Terreno do futuro cemitério de Picassinos (no total são 8 terrenos) |
| 32797 | PARCELA DE TERRENO - CASAL DE BIRNE - PICASSINOS | Terreno do futuro cemitério de Picassinos (no total são 8 terrenos) |
| 20458 | PARCELA DE TERRENO - PRAIA DA VIEIRA | |
| 26732 | PARCELA DE TERRENO - PRAIA DA VIEIRA | |
| 54602 | PARCELA DE TERRENO COM A ÁREA DE 1.680M2 NA RUA DO REPOUSO- CASAL GALEGO (JUNTO AO CEMITÉRIO) | Terreno permutado com outro a sul, pertencente ao Sr. Mário Gentil. |
| 17676 | PARCELA DE TERRENO DA ETAR DA ESCOURA | |
| 21435 | PARCELA DE TERRENO DA ETAR DA ESCOURA | |
| 21436 | PARCELA DE TERRENO DA ETAR DA ESCOURA | |
| 21437 | PARCELA DE TERRENO DA ETAR DA ESCOURA | |
| 21438 | PARCELA DE TERRENO DA ETAR DA ESCOURA | |
| 21455 | PARCELA DE TERRENO DA ETAR DA ESCOURA | |
| 21456 | PARCELA DE TERRENO DA ETAR DA ESCOURA | |
| 21457 | PARCELA DE TERRENO DA ETAR DA ESCOURA | |
| 21458 | PARCELA DE TERRENO DA ETAR DA ESCOURA | |
| 21617 | PARCELA DE TERRENO DA ETAR DA ESCOURA | |
| 17678 | PARCELA DE TERRENO DA ETAR DA GARCIA | |
| 21410 | PARCELA DE TERRENO DA ETAR DA GARCIA | |
| 13434 | PARCELA DE TERRENO DESTINADA À CASA MORTUÁRIA | |
| 21570 | PARCELA DE TERRENO DO FURO AC3 - COMEIRAS | Terreno onde se situa o novo furo da Pedrulheira |
| 13669 | PARCELA DE TERRENO DO FURO AC4 - COMEIRA | |
| 13674 | PARCELA DE TERRENO DO FURO AC4 - COMEIRAS | |
| 13621 | PARCELA DE TERRENO DO FURO AC5 - GARCIA | |
| 13625 | PARCELA DE TERRENO DO FURO AC5 - GARCIA | |
| 13628 | PARCELA DE TERRENO DO FURO AC5 - GARCIA | |

| | | |
|-------|---|--|
| 13630 | PARCELA DE TERRENO DO FURO AC5 - GARCIA | |
| 22393 | PARCELA DE TERRENO NA GUARDA NOVA | |
| 20460 | PARCELA DE TERRENO NA PRAIA DA VIEIRA | |
| 21381 | PARCELA DE TERRENO NA PRAIA DA VIEIRA | |
| 21382 | PARCELA DE TERRENO NA PRAIA DA VIEIRA | |
| 13444 | PARCELA DE TERRENO NA RUA DO CORGO - AMIEIRINHA | |
| 22312 | PARCELA DE TERRENO NO LAMEIRÃO - EMBRA (PARCELA A) | |
| 22313 | PARCELA DE TERRENO NO LAMEIRÃO - EMBRA (PARCELA B) | |
| 22389 | PARCELA DE TERRENO NO PINHAL DO CASAL DA BOA ESPERANÇA | |
| 26728 | PARCELA DE TERRENO PARA CONSTRUÇÃO URBANA - RUA DA LAGOA-PRAIA DA VIEIRA | |
| 26730 | PARCELA DE TERRENO PARA CONSTRUÇÃO URBANA - VIEIRA DE LEIRIA | |
| 26729 | PARCELA DE TERRENO PARA CONSTRUÇÃO URBANA- PRAIA DA VIEIRA | |
| 26858 | PARCELA DE TERRENO PARA CONSTRUÇÃO URBANA- PRAIA DA VIEIRA, JUNTO À RUA DA LIBERDADE | |
| 26859 | PARCELA DE TERRENO PARA CONSTRUÇÃO URBANA- PRAIA DA VIEIRA, JUNTO À RUA DA LIBERDADE | |
| 28681 | PARCELA DE TERRENO PARA CONSTRUÇÃO URBANA- ZONA INDUSTRIAL DA MARINHA GRANDE (A VENDER A INDÚSTRIA VIDREIRA) | |
| 26731 | PARCELA DE TERRENO PARA CONSTRUÇÃO URBANA-AVENIDA MARGINAL- PRAIA DA VIEIRA | |
| 21426 | PARCELA POR REGULARIZAR NA CONSERVATÓRIA, DO CEMITÉRIO DE CASAL GALEGO | |
| 54860 | PARCELA DE TERRENO COM A ÁREA DE 482 M2 PARA CONSTRUÇÃO DE RUA PARALELA À ESTRADA DO GUILHERME | Área comprada de um terreno com 1010 m2: 482 m2 integram domínio privado e 528 m2 integram domínio público. |
| 27769 | TERRENO APARTAMENTO- FRACÇÃO B- TIPO T3- 3º TARDOZ DTO - LADO NORTE -R. GENERAL HUMBERTO DELGADO Nº 30(TRANSF. PELO IGAPHE) | |
| 21384 | TERRENO DA BIBLIOTECA MUNICIPAL DA MARINHA GRANDE | |
| 20663 | TERRENO DA BIBLIOTECA OLÍMPIA TOMÉ FÊTEIRA-ANTIGA CANTINA- VIEIRA DE LEIRIA | |
| 21361 | TERRENO DA CANTINA DA ESCOLA DO 1.º CEB JOÃO BEARE | |
| 21374 | TERRENO DA CANTINA DA PRAIA DA VIEIRA | A cantina está englobada no mesmo terreno da escola (Nº de Inventário = 21352) |
| 21368 | TERRENO DA CASA 18 DE JANEIRO EM CASAL GALEGO | |
| 12172 | TERRENO DA CASA ALPENDRADA E DA CASA ANEXA | |
| 21419 | TERRENO DA CASA DA RUA DO BAIRRO, N.º13 - CASAL D'ANJA | |
| 21611 | TERRENO DA CASA NA RUA 18 DE JANEIRO, N.º 31 | |
| 21609 | TERRENO DA CASA NA RUA 18 DE JANEIRO, N.º 33 E 35 | |
| 21367 | TERRENO DA CASA NA TRAVESSA ÁCTOR ÁLVARO | |
| 27898 | TERRENO DA CAVE- FRACÇÃO R - CAVE DTO- LADO NASCENTE-RUA JOÃO PEREIRA CORREIA, Nº 1-(TRANSF. PELO IGAPHE) | |
| 27900 | TERRENO DA CAVE- FRACÇÃO S- CAVE ESQ- LADO POENTE-RUA JOÃO PEREIRA CORREIA, Nº 1-(TRANSF. PELO IGAPHE) | |
| 20541 | TERRENO DA CERCA | |
| 17657 | TERRENO DA COLÓNIA BALNEAR INFANTIL DR. AFONSO LOPES VIEIRA | |
| 20667 | TERRENO DA ESCOLA C+S DA MARINHA GRANDE-NERY CAPUCHO | |
| 21372 | TERRENO DA ESCOLA DO 1.º CEB DA PRAIA DA VIEIRA | |
| 21360 | TERRENO DA ESCOLA DO 1.º CEB PROF. FRANCISCO VERÍSSIMO - EDIFÍCIO 1 | Processo por regularizar, pois está dividido em 3 terrenos. Digitalizou-se apenas 1 terreno com o nº de inventário 20673. |
| 13478 | TERRENO DA ESCOLA DO 1.º CICLO DO ENSINO BÁSICO DAS TRUTAS | |
| 13581 | TERRENO DA ESCOLA DO 1.º CICLO DO ENSINO BÁSICO E JARDIM DE INFÂNCIA DA VÁRZEA | |
| 21544 | TERRENO DA ESCOLA DO 1.º CEB DA MOITA | Situação por regularizar, pois os dois terrenos estão divididos: Jardim de Infância e Escola Primária. Na realidade, não existe qualquer barreira tectónica a dividir as duas escolas. Assim, foi digitalizado apenas 1 terreno com o nº inventário 21544. |
| 20665 | TERRENO DA ESCOLA DO 1º CEB ANTÓNIO VITORINO - VIEIRA DE LEIRIA | |
| 20583 | TERRENO DA ESCOLA DO 1º CEB DA ORDEM 2 (AMIEIRINHA) | |
| 20644 | TERRENO DA ESCOLA DO 1º CEB DA PASSAGEM | |
| 20661 | TERRENO DA ESCOLA DO 1º CEB DE ALBERGARIA | |

| | | |
|-------|---|--|
| 20596 | TERRENO DA ESCOLA DO 1º CEB DE PICASSINOS 1 - EDIFÍCIO 1 | |
| 20598 | TERRENO DA ESCOLA DO 1º CEB DE PICASSINOS 1 - EDIFÍCIO 2 | |
| 20592 | TERRENO DA ESCOLA DO 1º CEB DE PICASSINOS 2 (COMEIRA) | |
| 20650 | TERRENO DA ESCOLA DO 1º CEB DE SÃO PEDRO DE MOEL | |
| 20638 | TERRENO DA ESCOLA DO 1º CEB DO ENGENHO | |
| 20640 | TERRENO DA ESCOLA DO 1º CEB DO PERO NETO | |
| 20626 | TERRENO DA ESCOLA DO 1º CEB DO PILADO - EDIFÍCIO 1 | |
| 20659 | TERRENO DA ESCOLA DO 1º CEB DOS OUTEIROS | |
| 20646 | TERRENO DA ESCOLA DO 1º CEB E JARDIM DE INFÂNCIA DE CASAL DE MALTA- MARINHA GRANDE | |
| 20585 | TERRENO DA ESCOLA DO 1º CEB JOÃO BEARE - EDIFÍCIOS 1 E 2 | |
| 20673 | TERRENO DA ESCOLA DO 1º CEB PROF. FRANCISCO VERÍSSIMO- CANTINA E MEDIATECA | Processo por regularizar, pois está dividido em 3 terrenos. Digitalizou-se apenas 1 terreno com o nº de inventário 20673. |
| 20711 | TERRENO DA ESCOLA DO 1º CEB PROF. FRANCISCO VERÍSSIMO- EDIFÍCIO 2 | Processo por regularizar, pois está dividido em 3 terrenos. Digitalizou-se apenas 1 terreno com o nº de inventário 20673. |
| 20671 | TERRENO DA ESCOLA DO 1º CEB DA AMEIRA | |
| 20634 | TERRENO DA ESCOLA DO 1º CEB DE FONTE SANTA | Situação por regularizar, pois os dois terrenos estão divididos: Jardim de Infância e Escola Primária. Na realidade, não existe qualquer barreira física a dividir as duas escolas. |
| 20631 | TERRENO DA ESCOLA DO PILADO - EDIFÍCIO 2 | |
| 21563 | TERRENO DA ESCOLA PREPARATÓRIA PADRE FRANKLIM - VIEIRA DE LEIRIA | |
| 20519 | TERRENO DA ESCOLA PRIMÁRIA DA GARCIA | |
| 21519 | TERRENO DA ESCOLA SECUNDÁRIA CALAZANS DUARTE | |
| 21427 | TERRENO DA ESQUADRA DA PSP | |
| 17106 | TERRENO DA ESTAÇÃO ELEVATÓRIA DE ÁGUAS RESIDUAIS (SEI) EM SÃO PEDRO DE MOEL | |
| 21370 | TERRENO DA ESTAÇÃO ELEVATÓRIA DE ÁGUAS RESIDUAIS DE CASAL GALEGO | |
| 15537 | TERRENO DA ETAR DA ZONA INDUSTRIAL DA MARINHA GRANDE (LOTE 49 DA Z.I.) | |
| 20503 | TERRENO DA ETAR DE SÃO PEDRO DE MOEL | |
| 20720 | TERRENO DA ETAR DE VIEIRA DE LEIRIA | |
| 45788 | TERRENO DA LOTA DA PRAIA DA VIEIRA DE LEIRIA | O Sr. António Pinto (antigo topógrafo da CM) diz não ter a certeza desta informação, porque este terreno está em domínio público marítimo. A Secção de Património tem informações de que o terreno é da CM, mas está sobre a alçada da antiga CCDRC. |
| 27689 | TERRENO DA MORADIA PRÉ FABRICADA Nº 1 - R/C - TIPO T2 - CASAL D'ANJA (TRANSF. PELO IGAPHE) | |
| 27701 | TERRENO DA MORADIA PRÉ FABRICADA Nº 10 - R/C - TIPO T2 - CASAL D'ANJA (TRANSF. PELO IGAPHE) | |
| 27707 | TERRENO DA MORADIA PRÉ FABRICADA Nº 11 - R/C - TIPO T2 - CASAL D'ANJA (TRANSF. PELO IGAPHE) | |
| 27703 | TERRENO DA MORADIA PRÉ FABRICADA Nº 12 - R/C - TIPO T2 - CASAL D'ANJA (TRANSF. PELO IGAPHE) | |
| 27705 | TERRENO DA MORADIA PRÉ FABRICADA Nº 17 - R/C - TIPO T2 - CASAL D'ANJA (TRANSF. PELO IGAPHE) | |
| 27691 | TERRENO DA MORADIA PRÉ FABRICADA Nº 2 - R/C - TIPO T2 - CASAL D'ANJA (TRANSF. PELO IGAPHE) | |
| 27693 | TERRENO DA MORADIA PRÉ FABRICADA Nº 3 - R/C - TIPO T2 - CASAL D'ANJA (TRANSF. PELO IGAPHE) | |
| 27695 | TERRENO DA MORADIA PRÉ FABRICADA Nº 4 - R/C - TIPO T2 - CASAL D'ANJA (TRANSF. PELO IGAPHE) | |
| 27697 | TERRENO DA MORADIA PRÉ FABRICADA Nº 6 - R/C - TIPO T2 - CASAL D'ANJA (TRANSF. PELO IGAPHE) | |
| 27699 | TERRENO DA MORADIA PRÉ FABRICADA Nº 9 - R/C - TIPO T2 - CASAL D'ANJA (TRANSF. PELO IGAPHE) | |
| 27709 | TERRENO DA MORADIA R/C LOTE 1 - Nº 1 - BAIRRO DO CAMARNAL- (TRANSF. PELO IGAPHE) | |
| 27725 | TERRENO DA MORADIA R/C LOTE 10 - Nº 10 - BAIRRO DO CAMARNAL- (TRANSF. PELO IGAPHE) | |
| 27727 | TERRENO DA MORADIA R/C LOTE 11 - Nº 11 - BAIRRO DO CAMARNAL- (TRANSF. PELO IGAPHE) | |
| 27729 | TERRENO DA MORADIA R/C LOTE 13 - Nº 13 - BAIRRO DO CAMARNAL- (TRANSF. PELO IGAPHE) | |
| 27731 | TERRENO DA MORADIA R/C LOTE 14 - Nº 14 - BAIRRO DO CAMARNAL- (TRANSF. PELO IGAPHE) | |

| | | |
|-------|--|---|
| 27733 | TERRENO DA MORADIA R/C LOTE 15 - Nº 15 - BAIRRO DO CAMARNAL-(TRANSF. PELO IGAPHE) | |
| 27735 | TERRENO DA MORADIA R/C LOTE 16 - Nº 16 - BAIRRO DO CAMARNAL-(TRANSF. PELO IGAPHE) | |
| 27737 | TERRENO DA MORADIA R/C LOTE 17 - Nº 17 - BAIRRO DO CAMARNAL-(TRANSF. PELO IGAPHE) | |
| 27739 | TERRENO DA MORADIA R/C LOTE 18 - Nº 18 - BAIRRO DO CAMARNAL-(TRANSF. PELO IGAPHE) | |
| 27741 | TERRENO DA MORADIA R/C LOTE 19 - Nº 19 - BAIRRO DO CAMARNAL-(TRANSF. PELO IGAPHE) | |
| 27743 | TERRENO DA MORADIA R/C LOTE 20 - Nº 20 - BAIRRO DO CAMARNAL-(TRANSF. PELO IGAPHE) | |
| 27745 | TERRENO DA MORADIA R/C LOTE 21 - Nº 21 - BAIRRO DO CAMARNAL-(TRANSF. PELO IGAPHE) | |
| 27747 | TERRENO DA MORADIA R/C LOTE 22 - Nº 22 - BAIRRO DO CAMARNAL-(TRANSF. PELO IGAPHE) | |
| 27749 | TERRENO DA MORADIA R/C LOTE 23 - Nº 23 - BAIRRO DO CAMARNAL-(TRANSF. PELO IGAPHE) | |
| 27751 | TERRENO DA MORADIA R/C LOTE 24 - Nº 24 - BAIRRO DO CAMARNAL-(TRANSF. PELO IGAPHE) | |
| 27753 | TERRENO DA MORADIA R/C LOTE 26 - Nº 26 - BAIRRO DO CAMARNAL-(TRANSF. PELO IGAPHE) | |
| 27755 | TERRENO DA MORADIA R/C LOTE 27 - Nº 27 - BAIRRO DO CAMARNAL-(TRANSF. PELO IGAPHE) | |
| 27757 | TERRENO DA MORADIA R/C LOTE 28 - Nº 28 - BAIRRO DO CAMARNAL-(TRANSF. PELO IGAPHE) | |
| 27759 | TERRENO DA MORADIA R/C LOTE 29 - Nº 29 - BAIRRO DO CAMARNAL-(TRANSF. PELO IGAPHE) | |
| 27711 | TERRENO DA MORADIA R/C LOTE 3 - Nº 3 - BAIRRO DO CAMARNAL-(TRANSF. PELO IGAPHE) | |
| 27761 | TERRENO DA MORADIA R/C LOTE 30 - Nº 30 - BAIRRO DO CAMARNAL-(TRANSF. PELO IGAPHE) | |
| 27763 | TERRENO DA MORADIA R/C LOTE 31 - Nº 31 - BAIRRO DO CAMARNAL-(TRANSF. PELO IGAPHE) | |
| 27765 | TERRENO DA MORADIA R/C LOTE 32 - Nº 32 - BAIRRO DO CAMARNAL-(TRANSF. PELO IGAPHE) | |
| 27767 | TERRENO DA MORADIA R/C LOTE 33 - Nº 33 - BAIRRO DO CAMARNAL-(TRANSF. PELO IGAPHE) | |
| 27713 | TERRENO DA MORADIA R/C LOTE 4 - Nº 4 - BAIRRO DO CAMARNAL-(TRANSF. PELO IGAPHE) | |
| 27715 | TERRENO DA MORADIA R/C LOTE 5 - Nº 5 - BAIRRO DO CAMARNAL-(TRANSF. PELO IGAPHE) | |
| 27717 | TERRENO DA MORADIA R/C LOTE 6 - Nº 6 - BAIRRO DO CAMARNAL-(TRANSF. PELO IGAPHE) | |
| 27719 | TERRENO DA MORADIA R/C LOTE 7 - Nº 7 - BAIRRO DO CAMARNAL-(TRANSF. PELO IGAPHE) | |
| 27721 | TERRENO DA MORADIA R/C LOTE 8 - Nº 8 - BAIRRO DO CAMARNAL-(TRANSF. PELO IGAPHE) | |
| 27723 | TERRENO DA MORADIA R/C LOTE 9 - Nº 9 - BAIRRO DO CAMARNAL-(TRANSF. PELO IGAPHE) | |
| 20548 | TERRENO DA PISCINA MUNICIPAL DA MARINHA GRANDE | |
| 21393 | TERRENO DA PORTARIA E LOJA À DIREITA | |
| 21394 | TERRENO DA PORTARIA E LOJA À ESQUERDA | |
| 29782 | TERRENO DA RUA DAS SAMOUQUEIRAS - Nº 31 CASAL DAS RAPOSAS - VIEIRA DE LEIRIA | Na aplicação do Património está registado como Domínio Público. |
| 29782 | TERRENO DA RUA DAS SAMOUQUEIRAS - Nº 31 CASAL DAS RAPOSAS - VIEIRA DE LEIRIA | |
| 24395 | TERRENO DE CASA EM SÃO PEDRO DE MOEL (ANTIGA CASA DO ELECTRICISTA) | |
| 21429 | TERRENO DE UM CONJUNTO DE 16 GARAGENS | |
| 21434 | TERRENO DE UM CONJUNTO DE 6 GARAGENS EM CASAL DE MALTA | |
| 52846 | TERRENO DESTINADO A PARQUE DE ESTACIONAMENTO NA RUA MACHADO SANTOS | |
| 13433 | TERRENO DO ANTIGO EDIFÍCIO DA PSP | |
| 27992 | TERRENO DO APARTAMENTO - FRACÇÃO A - TIPO T3, 3º DTO- LADO POENTE-PRACETA DA LIBERDADE Nº 2-CASAL DE MALTA-(TRANSF. PELO IGAPHE) | |
| 28076 | TERRENO DO APARTAMENTO - FRACÇÃO A - TIPO T4, 3º DTO - LADO NASCENTE -PRACETA DA LIBERDADE Nº 8-CASAL DE MALTA-(TRANSF. PELO IGAPHE) | |
| 27980 | TERRENO DO APARTAMENTO - FRACÇÃO A, TIPO T3, 3º DTO- LADO POENTE-PRACETA DA LIBERDADE Nº 1-CASAL DE MALTA-(TRANSF. PELO IGAPHE) | |

| | | |
|-------|---|--|
| 28020 | TERRENO DO APARTAMENTO - FRACÇÃO B - TIPO T4 ,3º ESQ - LADO SUL-PRACETA DA LIBERDADE Nº 4-CASAL DE MALTA-(TRANSF. PELO IGAPHE) | |
| 28034 | TERRENO DO APARTAMENTO - FRACÇÃO B- TIPO T2 - 3º ESQ. - LADO SUL-PRACETA DA LIBERDADE Nº 5-CASAL DE MALTA-(TRANSF. PELO IGAPHE) | |
| 27787 | TERRENO DO APARTAMENTO - FRACÇÃO B- TIPO T2- 3º TARDOZ DTO - LADO NORTE- R. GENERAL HUMBERTO DELGADO Nº 32-(TRANSF. PELO IGAPHE) | |
| 28008 | TERRENO DO APARTAMENTO - FRACÇÃO B- TIPO T3 - 3º ESQ.- LADO NASCENTE-PRACETA DA LIBERDADE Nº 3-CASAL DE MALTA-(TRANSF. PELO IGAPHE) | |
| 28078 | TERRENO DO APARTAMENTO - FRACÇÃO B- TIPO T3 - 3º ESQ.- LADO POENTE-PRACETA DA LIBERDADE Nº 8-CASAL DE MALTA-(TRANSF. PELO IGAPHE) | |
| 27982 | TERRENO DO APARTAMENTO - FRACÇÃO B, TIPO T2, 3º ESQ. -LADO NASCENTE-PRACETA DA LIBERDADE Nº 1-CASAL DE MALTA-(TRANSF. PELO IGAPHE) | |
| 28010 | TERRENO DO APARTAMENTO - FRACÇÃO C - TIPO T2, 2º DTO - LADO POENTE-PRACETA DA LIBERDADE Nº 3-CASAL DE MALTA-(TRANSF. PELO IGAPHE) | |
| 28022 | TERRENO DO APARTAMENTO - FRACÇÃO C- TIPO T3 ,2º DTO - LADO NORTE-PRACETA DA LIBERDADE Nº 4-CASAL DE MALTA-(TRANSF. PELO IGAPHE) | |
| 28036 | TERRENO DO APARTAMENTO - FRACÇÃO C- TIPO T3, 2º DTO - LADO NORTE-PRACETA DA LIBERDADE Nº 5-CASAL DE MALTA-(TRANSF. PELO IGAPHE) | |
| 27934 | TERRENO DO APARTAMENTO - FRACÇÃO C- TIPO T4 -3º FTE ESQ- LADO SUL-RUA 4, Nº 3-CASAL DE MALTA-(TRANSF. PELO IGAPHE) | |
| 28038 | TERRENO DO APARTAMENTO - FRACÇÃO D - TIPO T2 - 2º ESQ. - LADO SUL-PRACETA DA LIBERDADE Nº 5-CASAL DE MALTA-(TRANSF. PELO IGAPHE) | |
| 28082 | TERRENO DO APARTAMENTO - FRACÇÃO D - TIPO T3 - 2º ESQ. - LADO POENTE-PRACETA DA LIBERDADE Nº 8-CASAL DE MALTA-(TRANSF. PELO IGAPHE) | |
| 28024 | TERRENO DO APARTAMENTO - FRACÇÃO D - TIPO T4 ,2º ESQ- LADO SUL-PRACETA DA LIBERDADE Nº 4-CASAL DE MALTA-(TRANSF. PELO IGAPHE) | |
| 28040 | TERRENO DO APARTAMENTO - FRACÇÃO E - TIPO T3, 1º DTO- LADO NORTE-PRACETA DA LIBERDADE Nº 5-CASAL DE MALTA-(TRANSF. PELO IGAPHE) | |
| 28026 | TERRENO DO APARTAMENTO - FRACÇÃO E- TIPO T3 ,1º DTO-LADO NORTE - PRACETA DA LIBERDADE Nº 4-CASAL DE MALTA-(TRANSF. PELO IGAPHE) | |
| 27789 | TERRENO DO APARTAMENTO - FRACÇÃO E- TIPO T4 - 2º FTE DTO - LADO NORTE- R. GENERAL HUMBERTO DELGADO Nº 32-(TRANSF. PELO IGAPHE) | |
| 27938 | TERRENO DO APARTAMENTO - FRACÇÃO E- TIPO T4 - 2º FTE DTO - LADO NORTE-RUA 4, Nº 3-CASAL DE MALTA-(TRANSF. PELO IGAPHE) | |
| 28084 | TERRENO DO APARTAMENTO - FRACÇÃO E- TIPO T4, 1º DTO- LADO NASCENTE-PRACETA DA LIBERDADE Nº 8-CASAL DE MALTA-(TRANSF. PELO IGAPHE) | |
| 28042 | TERRENO DO APARTAMENTO - FRACÇÃO F - TIPO T2, 1º ESQ.-LADO SUL-PRACETA DA LIBERDADE Nº 5-CASAL DE MALTA-(TRANSF. PELO IGAPHE) | |
| 28014 | TERRENO DO APARTAMENTO - FRACÇÃO F, TIPO T3, 1º ESQ. -LADO NASCENTE-PRACETA DA LIBERDADE Nº 3-CASAL DE MALTA-(TRANSF. PELO IGAPHE) | |
| 28070 | TERRENO DO APARTAMENTO - FRACÇÃO F, TIPO T4, 1º ESQ. - LADO POENTE-PRACETA DA LIBERDADE Nº 7-CASAL DE MALTA-(TRANSF. PELO IGAPHE) | |
| 28044 | TERRENO DO APARTAMENTO - FRACÇÃO G - TIPO T3-R/C DTO - LADO NORTE-PRACETA DA LIBERDADE Nº 5-CASAL DE MALTA-(TRANSF. PELO IGAPHE) | |
| 28028 | TERRENO DO APARTAMENTO - FRACÇÃO G- TIPO T3 ,R/C DTO - LADO NORTE-PRACETA DA LIBERDADE Nº 4-CASAL DE MALTA-(TRANSF. PELO IGAPHE) | |
| 27773 | TERRENO DO APARTAMENTO - FRACÇÃO G- TIPO T3- 2º FTE ESQ. - LADO SUL-R. GENERAL HUMBERTO DELGADO Nº 30(TRANSF. PELO IGAPHE) | |
| 27912 | TERRENO DO APARTAMENTO - FRACÇÃO G- TIPO T3- 2º FTE ESQ. - LADO SUL-RUA 4, Nº 1-CASAL DE MALTA-(TRANSF. PELO IGAPHE) | |
| 28056 | TERRENO DO APARTAMENTO - FRACÇÃO G, TIPO T2, R/C DTO - LADO NORTE-PRACETA DA LIBERDADE Nº 6-CASAL DE MALTA-(TRANSF. PELO IGAPHE) | |

| | | |
|-------|---|--|
| 28004 | TERRENO DO APARTAMENTO - FRACÇÃO G, TIPO T3 - R/C DTO - LADO POENTE-PRACETA DA LIBERDADE Nº 2-CASAL DE MALTA-(TRANSF. PELO IGAPHE) | |
| 28088 | TERRENO DO APARTAMENTO - FRACÇÃO G, TIPO T4, R/C DTO - LADO NASCENTE-PRACETA DA LIBERDADE Nº 8-CASAL DE MALTA-(TRANSF. PELO IGAPHE) | |
| 28018 | TERRENO DO APARTAMENTO - FRACÇÃO H - TIPO T3 R/C ESQ. - LADO NASCENTE-PRACETA DA LIBERDADE Nº 3-CASAL DE MALTA-(TRANSF. PELO IGAPHE) | |
| 27990 | TERRENO DO APARTAMENTO - FRACÇÃO H- TIPO T2, R/C ESQ. - LADO NASCENTE-PRACETA DA LIBERDADE Nº 1-CASAL DE MALTA-(TRANSF. PELO IGAPHE) | |
| 28030 | TERRENO DO APARTAMENTO - FRACÇÃO H- TIPO T4 ,R/C ESQ.- LADO SUL-PRACETA DA LIBERDADE Nº 4-CASAL DE MALTA-(TRANSF. PELO IGAPHE) | |
| 28006 | TERRENO DO APARTAMENTO - FRACÇÃO H, TIPO T4 - R/C ESQ. - LADO NASCENTE-PRACETA DA LIBERDADE Nº 2-CASAL DE MALTA-(TRANSF. PELO IGAPHE) | |
| 27970 | TERRENO DO APARTAMENTO - FRACÇÃO I- TIPO T3 - 1º FTE DTO - LADO NORTE-RUA 4, Nº 5-CASAL DE MALTA-(TRANSF. PELO IGAPHE) | |
| 27946 | TERRENO DO APARTAMENTO - FRACÇÃO I- TIPO T4-1º FTE DTO- LADO NORTE-RUA 4, Nº 3-CASAL DE MALTA-(TRANSF. PELO IGAPHE) | |
| 27972 | TERRENO DO APARTAMENTO - FRACÇÃO J - TIPO T3 - 1º TARDOZ DTO - LADO NORTE-RUA 4, Nº 5-CASAL DE MALTA-(TRANSF. PELO IGAPHE) | |
| 27801 | TERRENO DO APARTAMENTO - FRACÇÃO O- TIPO T2- R/C TARDOZ DTO - LADO NORTE- R. GENERAL HUMBERTO DELGADO Nº 32-(TRANSF. PELO IGAPHE) | |
| 27803 | TERRENO DO APARTAMENTO - FRACÇÃO P- TIPO T4- R/C FTE ESQ.- LADO SUL- R. GENERAL HUMBERTO DELGADO Nº 32-(TRANSF. PELO IGAPHE) | |
| 27785 | TERRENO DO APARTAMENTO - FRACÇÃO Q-TIPO T3 - R/C TARDOZ ESQ. - LADO SUL- R. GENERAL HUMBERTO DELGADO Nº 30-(TRANSF. PELO IGAPHE) | |
| 27928 | TERRENO DO APARTAMENTO - FRACÇÃO Q-TIPO T3 - R/C TARDOZ ESQ. - LADO SUL-RUA 4, Nº 1-CASAL DE MALTA-(TRANSF. PELO IGAPHE) | |
| 28046 | TERRENO DO APARTAMENTO- FRACÇÃO A- TIPO T2, 3º DTO - LADO NORTE-PRACETA DA LIBERDADE Nº 6-CASAL DE MALTA-(TRANSF. PELO IGAPHE) | |
| 28032 | TERRENO DO APARTAMENTO- FRACÇÃO A- TIPO T3- 3º DTO - LADO NORTE-PRACETA DA LIBERDADE Nº 5-CASAL DE MALTA-(TRANSF. PELO IGAPHE) | |
| 27960 | TERRENO DO APARTAMENTO -FRACÇÃO A- TIPO T3- 3º FTE DTO- LADO NORTE -RUA 4, Nº 5-CASAL DE MALTA-(TRANSF. PELO IGAPHE) | |
| 27832 | TERRENO DO APARTAMENTO- FRACÇÃO A- TIPO T3- 4ºDTO-LADO SUL-AVENIDA DA LIBERDADE Nº 7-(TRANSF. PELO IGAPHE) | |
| 28060 | TERRENO DO APARTAMENTO- FRACÇÃO A- TIPO T3, 3º DTO - LADO NASCENTE-PRACETA DA LIBERDADE Nº 7-CASAL DE MALTA-(TRANSF. PELO IGAPHE) | |
| 27930 | TERRENO DO APARTAMENTO- FRACÇÃO A- TIPO T4- 3º FTE DTO - LADO NORTE-RUA 4, Nº 3-CASAL DE MALTA-(TRANSF. PELO IGAPHE) | |
| 27932 | TERRENO DO APARTAMENTO- FRACÇÃO B - TIPO T2- 3º TARDOZ DTO - LADO NORTE-RUA 4, Nº 3-CASAL DE MALTA-(TRANSF. PELO IGAPHE) | |
| 27962 | TERRENO DO APARTAMENTO- FRACÇÃO B - TIPO T3- 3º TARDOZ DTO- LADO NORTE-RUA 4, Nº 5-CASAL DE MALTA-(TRANSF. PELO IGAPHE) | |
| 27904 | TERRENO DO APARTAMENTO- FRACÇÃO B- TIPO T3- 3º TARDOZ DTO - LADO NORTE-RUA 4, Nº 1-CASAL DE MALTA-(TRANSF. PELO IGAPHE) | |
| 27876 | TERRENO DO APARTAMENTO- FRACÇÃO B- TIPO T3- 4ºESQ-LADO SUL-RUA 4 À AVENIDA DA LIBERDADE Nº 8-(TRANSF. PELO IGAPHE) | |
| 27807 | TERRENO DO APARTAMENTO- FRACÇÃO B- TIPO T3, 4ºESQ.- LADO NORTE-AVENIDA DA LIBERDADE Nº 5-(TRANSF. PELO IGAPHE) | |
| 27994 | TERRENO DO APARTAMENTO- FRACÇÃO B- TIPO T4, 3º ESQ.- LADO NASCENTE-PRACETA DA LIBERDADE Nº 2-CASAL DE MALTA-(TRANSF. PELO IGAPHE) | |
| 28048 | TERRENO DO APARTAMENTO- FRACÇÃO B, TIPO T3, 3º ESQ. - LADO SUL-PRACETA DA LIBERDADE Nº 6-CASAL DE MALTA-(TRANSF. PELO IGAPHE) | |
| 28062 | TERRENO DO APARTAMENTO- FRACÇÃO B, TIPO T4, 3º ESQ. - LADO POENTE-PRACETA DA LIBERDADE Nº 7-CASAL DE MALTA-(TRANSF. PELO IGAPHE) | |
| 28050 | TERRENO DO APARTAMENTO- FRACÇÃO C- TIPO T2, 2º DTO- LADO NORTE -PRACETA DA LIBERDADE Nº 6-CASAL DE MALTA-(TRANSF. PELO IGAPHE) | |
| 27906 | TERRENO DO APARTAMENTO- FRACÇÃO C- TIPO T3- 3º FTE ESQ. - LADO SUL-RUA 4, Nº 1-CASAL DE MALTA-(TRANSF. PELO IGAPHE) | |
| 27964 | TERRENO DO APARTAMENTO- FRACÇÃO C- TIPO T3- 3º FTE ESQ. - LADO SUL-RUA 4, Nº 5-CASAL DE MALTA-(TRANSF. PELO IGAPHE) | |

| | | |
|-------|--|--|
| 28064 | TERRENO DO APARTAMENTO- FRACÇÃO C- TIPO T3, 2º DTO- LADO NASCENTE-PRACETA DA LIBERDADE Nº 7-CASAL DE MALTA-(TRANSF. PELO IGAPHE) | |
| 27996 | TERRENO DO APARTAMENTO- FRACÇÃO C- TIPO T3, 2º DTO.- LADO POENTE-PRACETA DA LIBERDADE Nº 2-CASAL DE MALTA-(TRANSF. PELO IGAPHE) | |
| 27824 | TERRENO DO APARTAMENTO- FRACÇÃO C- TIPO T3-3º DTO- LADO SUL- AVENIDA DA LIBERDADE Nº 5-(TRANSF. PELO IGAPHE) | |
| 28080 | TERRENO DO APARTAMENTO- FRACÇÃO C- TIPO T4, 2º DTO- LADO NASCENTE-PRACETA DA LIBERDADE Nº 8-CASAL DE MALTA-(TRANSF. PELO IGAPHE) | |
| 27984 | TERRENO DO APARTAMENTO- FRACÇÃO C, TIPO T3, 2º DTO - LADO POENTE-PRACETA DA LIBERDADE Nº 1-CASAL DE MALTA-(TRANSF. PELO IGAPHE) | |
| 27878 | TERRENO DO APARTAMENTO- FRACÇÃO C-TIPO T3-3ºDTO-LADO NORTE- RUA 4 À AVENIDA DA LIBERDADE Nº 8-(TRANSF. PELO IGAPHE) | |
| 27834 | TERRENO DO APARTAMENTO- FRACÇÃO C-TIPO T3-3ºDTO-LADO SUL- AVENIDA DA LIBERDADE Nº 7-(TRANSF. PELO IGAPHE) | |
| 27936 | TERRENO DO APARTAMENTO- FRACÇÃO D- TIPO T2-3º TARDOZ ESQ - LADO SUL-RUA 4, Nº 3-CASAL DE MALTA-(TRANSF. PELO IGAPHE) | |
| 28052 | TERRENO DO APARTAMENTO- FRACÇÃO D- TIPO T3, 2º ESQ.- LADO SUL-PRACETA DA LIBERDADE Nº 6-CASAL DE MALTA-(TRANSF. PELO IGAPHE) | |
| 27836 | TERRENO DO APARTAMENTO- FRACÇÃO D- TIPO T3, 3º ESQ.- LADO NORTE- AVENIDA DA LIBERDADE Nº 7-(TRANSF. PELO IGAPHE) | |
| 28066 | TERRENO DO APARTAMENTO- FRACÇÃO D- TIPO T4, 2º ESQ.- LADO POENTE-PRACETA DA LIBERDADE Nº 7-CASAL DE MALTA-(TRANSF. PELO IGAPHE) | |
| 27998 | TERRENO DO APARTAMENTO- FRACÇÃO D- TIPO T4, 2º ESQ.- LADO NASCENTE-PRACETA DA LIBERDADE Nº 2-CASAL DE MALTA-(TRANSF. PELO IGAPHE) | |
| 28012 | TERRENO DO APARTAMENTO- FRACÇÃO D, TIPO T3, 2º ESQ- LADO NASCENTE-PRACETA DA LIBERDADE Nº 3-CASAL DE MALTA-(TRANSF. PELO IGAPHE) | |
| 27826 | TERRENO DO APARTAMENTO- FRACÇÃO D-TIPO T3- 3º ESQ.- LADO NORTE- AVENIDA DA LIBERDADE Nº 5-(TRANSF. PELO IGAPHE) | |
| 27868 | TERRENO DO APARTAMENTO- FRACÇÃO D-TIPO T3- 3º ESQ.- LADO SUL-RUA 4 À AVENIDA DA LIBERDADE Nº 6-(TRANSF. PELO IGAPHE) | |
| 28054 | TERRENO DO APARTAMENTO- FRACÇÃO E- TIPO T2, 1º DTO- LADO NORTE-PRACETA DA LIBERDADE Nº 6-CASAL DE MALTA-(TRANSF. PELO IGAPHE) | |
| 27908 | TERRENO DO APARTAMENTO- FRACÇÃO E- TIPO T3- 2º FTE DTO - LADO NORTE-RUA 4, Nº 1-CASAL DE MALTA-(TRANSF. PELO IGAPHE) | |
| 28000 | TERRENO DO APARTAMENTO- FRACÇÃO E- TIPO T3, 1º DTO - LADO POENTE-PRACETA DA LIBERDADE Nº 2-CASAL DE MALTA-(TRANSF. PELO IGAPHE) | |
| 28068 | TERRENO DO APARTAMENTO- FRACÇÃO E- TIPO T3, 1º DTO- LADO NASCENTE-PRACETA DA LIBERDADE Nº 7-CASAL DE MALTA-(TRANSF. PELO IGAPHE) | |
| 27838 | TERRENO DO APARTAMENTO- FRACÇÃO E- TIPO T3,2º DTO- LADO SUL- AVENIDA DA LIBERDADE Nº 7-(TRANSF. PELO IGAPHE) | |
| 27986 | TERRENO DO APARTAMENTO- FRACÇÃO E, TIPO T3- 1º DTO - LADO POENTE-PRACETA DA LIBERDADE Nº 1-CASAL DE MALTA-(TRANSF. PELO IGAPHE) | |
| 27828 | TERRENO DO APARTAMENTO- FRACÇÃO E-TIPO T3 - 2º DTO- LADO SUL- AVENIDA DA LIBERDADE Nº 5-(TRANSF. PELO IGAPHE) | |
| 27940 | TERRENO DO APARTAMENTO- FRACÇÃO F- TIPO T2 - 2º TARDOZ DTO - LADO NORTE-RUA 4, Nº 3-CASAL DE MALTA-(TRANSF. PELO IGAPHE) | |
| 27862 | TERRENO DO APARTAMENTO- FRACÇÃO F- TIPO T2-2º ESQ. - LADO SUL-RUA 4 À AVENIDA DA LIBERDADE Nº 4-(TRANSF. PELO IGAPHE) | |
| 27882 | TERRENO DO APARTAMENTO- FRACÇÃO F- TIPO T3- 2º ESQ.-LADO SUL-RUA 4 À AVENIDA DA LIBERDADE Nº 8-(TRANSF. PELO IGAPHE) | |
| 27966 | TERRENO DO APARTAMENTO- FRACÇÃO F- TIPO T3- 2º TARDOZ DTO - LADO NORTE-RUA 4, Nº 5-CASAL DE MALTA-(TRANSF. PELO IGAPHE) | |
| 28002 | TERRENO DO APARTAMENTO- FRACÇÃO F- TIPO T4, 1º ESQ.- LADO NASCENTE-PRACETA DA LIBERDADE Nº 2-CASAL DE MALTA-(TRANSF. PELO IGAPHE) | |
| 27791 | TERRENO DO APARTAMENTO- FRACÇÃO F-TIPO T2- 2º TARDOZ DTO- LADO NORTE- R. GENERAL HUMBERTO DELGADO Nº 32-(TRANSF. PELO IGAPHE) | |
| 27910 | TERRENO DO APARTAMENTO- FRACÇÃO F-TIPO T3- 2º TARDOZ DTO- LADO NORTE-RUA 4, Nº 1-CASAL DE MALTA-(TRANSF. PELO IGAPHE) | |
| 28072 | TERRENO DO APARTAMENTO- FRACÇÃO G - TIPO T3 - R/C DTO - LADO NASCENTE-PRACETA DA LIBERDADE Nº 7-CASAL DE MALTA-(TRANSF. PELO IGAPHE) | |

| | | |
|-------|--|--|
| 27968 | TERRENO DO APARTAMENTO- FRACÇÃO G- TIPO T3- 2º FTE ESQ. - LADO SUL-RUA 4, Nº 5-CASAL DE MALTA-(TRANSF. PELO IGAPHE) | |
| 27988 | TERRENO DO APARTAMENTO- FRACÇÃO G -TIPO T3,R/C DTO - LADO POENTE-PRACETA DA LIBERDADE Nº 1-CASAL DE MALTA-(TRANSF. PELO IGAPHE) | |
| 27830 | TERRENO DO APARTAMENTO- FRACÇÃO G- TIPO T3-1º DTO - LADO SUL-AVENIDA DA LIBERDADE Nº 5-(TRANSF. PELO IGAPHE) | |
| 27793 | TERRENO DO APARTAMENTO- FRACÇÃO G- TIPO T4- 2º FTE ESQ.- LADO SUL- R. GENERAL HUMBERTO DELGADO Nº 32-(TRANSF. PELO IGAPHE) | |
| 27942 | TERRENO DO APARTAMENTO- FRACÇÃO G- TIPO T4 2º FTE ESQ.- LADO SUL-RUA 4, Nº 3-CASAL DE MALTA-(TRANSF. PELO IGAPHE) | |
| 28016 | TERRENO DO APARTAMENTO- FRACÇÃO G, TIPO T2, R/C DTO - LADO POENTE -PRACETA DA LIBERDADE Nº 3-CASAL DE MALTA-(TRANSF. PELO IGAPHE) | |
| 27852 | TERRENO DO APARTAMENTO- FRACÇÃO G-TIPO T3-1º DTO-LADO NORTE - RUA 4 À AVENIDA DA LIBERDADE Nº 2-(TRANSF. PELO IGAPHE) | |
| 28058 | TERRENO DO APARTAMENTO- FRACÇÃO H - TIPO T3 - R/C ESQ. - LADO SUL-PRACETA DA LIBERDADE Nº 6-CASAL DE MALTA-(TRANSF. PELO IGAPHE) | |
| 28090 | TERRENO DO APARTAMENTO- FRACÇÃO H - TIPO T3, R/C ESQ. - LADO POENTE-PRACETA DA LIBERDADE Nº 8-CASAL DE MALTA-(TRANSF. PELO IGAPHE) | |
| 27944 | TERRENO DO APARTAMENTO- FRACÇÃO H- TIPO T2 - 2º TARDOZ ESQ. - LADO SUL-RUA 4, Nº 3-CASAL DE MALTA-(TRANSF. PELO IGAPHE) | |
| 27884 | TERRENO DO APARTAMENTO- FRACÇÃO H- TIPO T3-1º ESQ.-LADO SUL-RUA 4 À AVENIDA DA LIBERDADE Nº 8-(TRANSF. PELO IGAPHE) | |
| 27914 | TERRENO DO APARTAMENTO- FRACÇÃO H- TIPO T3-2º TARDOZ ESQ. - LADO SUL-RUA 4, Nº 1-CASAL DE MALTA-(TRANSF. PELO IGAPHE) | |
| 28074 | TERRENO DO APARTAMENTO- FRACÇÃO H, TIPO T4, R/C ESQ.- LADO POENTE-PRACETA DA LIBERDADE Nº 7-CASAL DE MALTA-(TRANSF. PELO IGAPHE) | |
| 27775 | TERRENO DO APARTAMENTO- FRACÇÃO H-TIPO T3- 2º TARDOZ ESQ. - LADO SUL - R. GENERAL HUMBERTO DELGADO Nº 30(TRANSF. PELO IGAPHE) | |
| 27854 | TERRENO DO APARTAMENTO- FRACÇÃO H-TIPO T4-1º ESQ.-LADO SUL- RUA 4 À AVENIDA DA LIBERDADE Nº 2-(TRANSF. PELO IGAPHE) | |
| 27777 | TERRENO DO APARTAMENTO- FRACÇÃO I- TIPO T3- 1º FTE DTO.LADO NORTE-R. GENERAL HUMBERTO DELGADO Nº 30(TRANSF. PELO IGAPHE) | |
| 27842 | TERRENO DO APARTAMENTO- FRACÇÃO I- TIPO T3- R/C DTO- LADO SUL-AVENIDA DA LIBERDADE Nº 7-(TRANSF. PELO IGAPHE) | |
| 27886 | TERRENO DO APARTAMENTO- FRACÇÃO I -TIPO T3-R/C DTO- LADO NORTE-RUA 4 À AVENIDA DA LIBERDADE Nº 8-(TRANSF. PELO IGAPHE) | |
| 27916 | TERRENO DO APARTAMENTO- FRACÇÃO I-TIPO T3- 1º FTE DTO- LADO NORTE-RUA 4, Nº 1-CASAL DE MALTA-(TRANSF. PELO IGAPHE) | |
| 27795 | TERRENO DO APARTAMENTO- FRACÇÃO J- TIPO T2 - 1º TARDOZ DTO - LADO NORTE- R. GENERAL HUMBERTO DELGADO Nº 32-(TRANSF. PELO IGAPHE) | |
| 27948 | TERRENO DO APARTAMENTO- FRACÇÃO J- TIPO T2 - 1º TARDOZ DTO - LADO NORTE-RUA 4, Nº 3-CASAL DE MALTA-(TRANSF. PELO IGAPHE) | |
| 27918 | TERRENO DO APARTAMENTO- FRACÇÃO J-TIPO T3 - 1º TARDOZ DTO - LADO NORTE-RUA 4, Nº 1-CASAL DE MALTA-(TRANSF. PELO IGAPHE) | |
| 27974 | TERRENO DO APARTAMENTO- FRACÇÃO L- TIPO T3 - 1º FTE ESQ. - LADO SUL-RUA 4, Nº 5-CASAL DE MALTA-(TRANSF. PELO IGAPHE) | |
| 27920 | TERRENO DO APARTAMENTO- FRACÇÃO L- TIPO T3-1º FTE ESQ.- LADO SUL-RUA 4, Nº 1-CASAL DE MALTA-(TRANSF. PELO IGAPHE) | |
| 27797 | TERRENO DO APARTAMENTO- FRACÇÃO L- TIPO T4 - 1º FTE ESQ. - LADO SUL- R. GENERAL HUMBERTO DELGADO Nº 32-(TRANSF. PELO IGAPHE) | |
| 27950 | TERRENO DO APARTAMENTO- FRACÇÃO L- TIPO T4 - 1º FTE ESQ. - LADO SUL-RUA 4, Nº 3-CASAL DE MALTA-(TRANSF. PELO IGAPHE) | |
| 27952 | TERRENO DO APARTAMENTO- FRACÇÃO M- TIPO T2- 1º TARDOZ ESQ. -LADO SUL-RUA 4, Nº 3-CASAL DE MALTA-(TRANSF. PELO IGAPHE) | |
| 27922 | TERRENO DO APARTAMENTO- FRACÇÃO M- TIPO T3 - 1º TARDOZ ESQ.- LADO SUL-RUA 4, Nº 1-CASAL DE MALTA-(TRANSF. PELO IGAPHE) | |
| 27890 | TERRENO DO APARTAMENTO- FRACÇÃO N- TIPO T3 - R/C FTE DTO- LADO NASCENTE-RUA JOÃO PEREIRA CORREIA, Nº 1-(TRANSF. PELO IGAPHE) | |
| 27976 | TERRENO DO APARTAMENTO- FRACÇÃO N- TIPO T3 - R/C FTE DTO- LADO NORTE-RUA 4, Nº 5-CASAL DE MALTA-(TRANSF. PELO IGAPHE) | |
| 27924 | TERRENO DO APARTAMENTO- FRACÇÃO O- TIPO T3 - R/C TARDOZ DTO - LADO NORTE-RUA 4, Nº 1-CASAL DE MALTA-(TRANSF. PELO IGAPHE) | |

| | | |
|-------|--|--|
| 27978 | TERRENO DO APARTAMENTO- FRACÇÃO O- TIPO T3 - R/C TARDOZ DTO - LADO NORTE-RUA 4, Nº 5-CASAL DE MALTA-(TRANSF. PELO IGAPHE) | |
| 27892 | TERRENO DO APARTAMENTO- FRACÇÃO O -TIPO T3-R/C TARDOZ DTO- LADO NASCENTE-RUA JOÃO PEREIRA CORREIA, Nº 1-(TRANSF. PELO IGAPHE) | |
| 27894 | TERRENO DO APARTAMENTO- FRACÇÃO P- TIPO T3- R/C FTE ESQ. - LADO POENTE-RUA JOÃO PEREIRA CORREIA, Nº 1-(TRANSF. PELO IGAPHE) | |
| 27956 | TERRENO DO APARTAMENTO- FRACÇÃO P- TIPO T4- R/C FTE ESQ. - LADO SUL-RUA 4, Nº 3-CASAL DE MALTA-(TRANSF. PELO IGAPHE) | |
| 27896 | TERRENO DO APARTAMENTO- FRACÇÃO Q- TIPO T3, R/C TARDOZ ESQ. - LADO POENTE-RUA JOÃO PEREIRA CORREIA, Nº 1-(TRANSF. PELO IGAPHE) | |
| 27888 | TERRENO DO APARTAMENTO-FRACÇÃO A - TIPO T3-3ºFTE DTO- LADO NASCENTE-RUA JOÃO PEREIRA CORREIA, Nº 1-(TRANSF. PELO IGAPHE) | |
| 27902 | TERRENO DO APARTAMENTO-FRACÇÃO A - TIPO T3-3ºFTE DTO- LADO NORTE-RUA 4, Nº 1-CASAL DE MALTA-(TRANSF. PELO IGAPHE) | |
| 27858 | TERRENO DO APARTAMENTO-FRACÇÃO A- TIPO T2 - 4ºDTO-LADO NORTE-RUA 4 À AVENIDA DA LIBERDADE Nº 4-(TRANSF. PELO IGAPHE) | |
| 27805 | TERRENO DO APARTAMENTO-FRACÇÃO A- TIPO T3- 4º DTO - LADO SUL- AVENIDA DA LIBERDADE Nº 5-(TRANSF. PELO IGAPHE) | |
| 27844 | TERRENO DO APARTAMENTO-FRACÇÃO A- TIPO T3- 4º DTO- LADO NORTE-RUA 4 À AVENIDA DA LIBERDADE Nº 2-(TRANSF. PELO IGAPHE) | |
| 27860 | TERRENO DO APARTAMENTO-FRACÇÃO B-TIPO T2-4ºESQ.-LADO SUL-RUA 4 À AVENIDA DA LIBERDADE Nº 4-(TRANSF. PELO IGAPHE) | |
| 27846 | TERRENO DO APARTAMENTO-FRACÇÃO C- TIPO T3 - 3ºDTO - LADO NORTE-RUA 4 À AVENIDA DA LIBERDADE Nº 2-(TRANSF. PELO IGAPHE) | |
| 27880 | TERRENO DO APARTAMENTO-FRACÇÃO D-TIPO T3-3º ESQ.-LADO SUL-RUA 4 À AVENIDA DA LIBERDADE Nº 8-(TRANSF. PELO IGAPHE) | |
| 27870 | TERRENO DO APARTAMENTO-FRACÇÃO E- TIPO T2- 2º DTO-LADO NORTE-RUA 4 À AVENIDA DA LIBERDADE Nº 6-(TRANSF. PELO IGAPHE) | |
| 27771 | TERRENO DO APARTAMENTO-FRACÇÃO E- TIPO T3-2º FTE DTO - LADO NORTE-R. GENERAL HUMBERTO DELGADO Nº 30(TRANSF. PELO IGAPHE) | |
| 27848 | TERRENO DO APARTAMENTO-FRACÇÃO E- TIPO T3-2ºDTO - LADO NORTE-RUA 4 À AVENIDA DA LIBERDADE Nº 2-(TRANSF. PELO IGAPHE) | |
| 27850 | TERRENO DO APARTAMENTO-FRACÇÃO F- TIPO T4-2º ESQ. -LADO SUL- RUA 4 À AVENIDA DA LIBERDADE Nº 2-(TRANSF. PELO IGAPHE) | |
| 28086 | TERRENO DO APARTAMENTO-FRACÇÃO F, TIPO T3 - 1º ESQ. - LADO POENTE-PRACETA DA LIBERDADE Nº 8-CASAL DE MALTA-(TRANSF. PELO IGAPHE) | |
| 27864 | TERRENO DO APARTAMENTO-FRACÇÃO H- TIPO T2-1ºESQ-LADO SUL-RUA 4 À AVENIDA DA LIBERDADE Nº 4-(TRANSF. PELO IGAPHE) | |
| 27840 | TERRENO DO APARTAMENTO-FRACÇÃO H- TIPO T3- 1º ESQ.- LADO NORTE-AVENIDA DA LIBERDADE Nº 7-(TRANSF. PELO IGAPHE) | |
| 27872 | TERRENO DO APARTAMENTO-FRACÇÃO H- TIPO T3- 1º ESQ.- LADO SUL-RUA 4 À AVENIDA DA LIBERDADE Nº 6-(TRANSF. PELO IGAPHE) | |
| 27856 | TERRENO DO APARTAMENTO-FRACÇÃO I- TIPO T3-R/C DTO - LADO NORTE-RUA 4 À AVENIDA DA LIBERDADE Nº 2-(TRANSF. PELO IGAPHE) | |
| 27866 | TERRENO DO APARTAMENTO-FRACÇÃO J- TIPO T2-R/C ESQ. - LADO SUL-RUA 4 À AVENIDA DA LIBERDADE Nº 4-(TRANSF. PELO IGAPHE) | |
| 27874 | TERRENO DO APARTAMENTO-FRACÇÃO J- TIPO T3 - R/C ESQ.-LADO SUL-RUA 4 À AVENIDA DA LIBERDADE Nº 6-(TRANSF. PELO IGAPHE) | |
| 27779 | TERRENO DO APARTAMENTO-FRACÇÃO L- TIPO T3- 1º FTE ESQ. - LADO SUL - R. GENERAL HUMBERTO DELGADO Nº 30(TRANSF. PELO IGAPHE) | |
| 27799 | TERRENO DO APARTAMENTO-FRACÇÃO M- TIPO T2 - 1º TARDOZ DTO- LADO SUL- R. GENERAL HUMBERTO DELGADO Nº 32-(TRANSF. PELO IGAPHE) | |
| 27954 | TERRENO DO APARTAMENTO-FRACÇÃO N- TIPO T4- R/C FTE DTO - LADO NORTE-RUA 4, Nº 3-CASAL DE MALTA-(TRANSF. PELO IGAPHE) | |
| 27781 | TERRENO DO APARTAMENTO-FRACÇÃO O- TIPO T3- R/C TARDOZ DTO- LADO NORTE- R. GENERAL HUMBERTO DELGADO Nº 30(TRANSF. PELO IGAPHE) | |
| 27783 | TERRENO DO APARTAMENTO-FRACÇÃO P- TIPO T3-R/C FTE ESQ. - LADO SUL- R. GENERAL HUMBERTO DELGADO Nº 30 (TRANSF. PELO IGAPHE) | |
| 27926 | TERRENO DO APARTAMENTO-FRACÇÃO P- TIPO T3-R/C FTE ESQ. - LADO SUL-RUA 4, Nº 1-CASAL DE MALTA-(TRANSF. PELO IGAPHE) | |

| | | |
|-------|--|---|
| 27958 | TERRENO DO APARTAMENTO-FRACÇÃO Q- TIPO T2- R/C TARDOZ ESQ- LADO SUL- RUA 4, Nº 3-CASAL DE MALTA-(TRANSF. PELO IGAPHE) | |
| 21392 | TERRENO DO ARMAZÉM DA PALHA | |
| 21386 | TERRENO DO ARQUIVO MUNICIPAL | |
| 20500 | TERRENO DO AUDITÓRIO ANTÓNIO CAMPOS (CINEMA DA PRAIA DA VIEIRA) | |
| 20517 | TERRENO DO AUDITÓRIO MUNICIPAL - ESTALEIROS | |
| 13537 | TERRENO DO BLOCO 1 DO BAIRRO DO POVO EM CASAL DE MALTA | |
| 13604 | TERRENO DO BLOCO 3 DO BAIRRO DO POVO EM CASAL DE MALTA | |
| 21284 | TERRENO DO BLOCO 44 DA RUA DA CHARNEQUINHA-MOITA | |
| 21291 | TERRENO DO BLOCO 46 DA RUA DA CHARNEQUINHA NA MOITA | |
| 13552 | TERRENO DO BLOCO 5 DO BAIRRO DO POVO EM CASAL DE MALTA | |
| 13623 | TERRENO DO BLOCO 7 DO BAIRRO DO POVO EM CASAL DE MALTA | |
| 13629 | TERRENO DO BLOCO 9 DO BAIRRO DO POVO EM CASAL DE MALTA | |
| 13647 | TERRENO DO BLOCO L EM CASAL DE MALTA | |
| 13692 | TERRENO DO BLOCO M EM CASAL DE MALTA | |
| 20509 | TERRENO DO CAFÉ DA PRAIA - SÃO PEDRO DE MOEL | |
| 21377 | TERRENO DO CAMPO DE FUTEBOL DA PRAIA DA VIEIRA | |
| 21629 | TERRENO DO CAMPO DE TREINOS | Uma vez que não se conseguem definir os limites físicos dos 3 terrenos que constituem a Zona Desportiva Sul, digitalizou-se 1 terreno geral e colocou-se apenas o nº de inventário 16533. Na aplicação do Património, o nº 16533 engloba também os nºs 9969 e 21629. |
| 22394 | TERRENO DO CAMPO DO SPORT LISBOA E MARINHA | |
| 21364 | TERRENO DO CENTRO AZUL DE SÃO PEDRO DE MOEL | |
| 20669 | TERRENO DO CENTRO DE SAÚDE DE VIEIRA DE LEIRIA | |
| 13476 | TERRENO DO CINE-TEATRO ACTOR ÁLVARO (CINEMA) - VIEIRA DE LEIRIA | |
| 20564 | TERRENO DO CLUB BUS NA ZONA DESPORTIVA NORTE DA MARINHA GRANDE | Uma vez que não se conseguem definir os limites físicos dos 3 terrenos que constituem a Zona Desportiva Norte, digitalizou-se 1 terreno geral e colocou-se apenas o nº de inventário 13443. Na aplicação do Património, o nº 13443 engloba também os nºs 20564 e 20565. |
| 20737 | TERRENO DO DEPÓSITO DE ABASTECIMENTO DE ÁGUA - SÃO PEDRO DE MOEL | |
| 19576 | TERRENO DO DEPÓSITO DE ABASTECIMENTO DE ÁGUA DA MARINHA GRANDE - ESTAÇÃO | |
| 13450 | TERRENO DO DEPÓSITO DE ABASTECIMENTO DE ÁGUA DE PICASSINOS | |
| 20736 | TERRENO DO DEPÓSITO DE ABASTECIMENTO DE ÁGUA DOS PICOTES | |
| 21363 | TERRENO DO DEPÓSITO ELEVADO DE ABASTECIMENTO DE ÁGUA DA BOAVISTA | Este terreno encontra-se integrado no terreno da Parque Municipal de Exposições com Nº Inventário 15417. |
| 21432 | TERRENO DO EDIFÍCIO DA ASSEMBLEIA MUNICIPAL (ANTIGO POSTO DE TURISMO DA MARINHA GRANDE) | |
| 21388 | TERRENO DO EDIFÍCIO DA EPAMG E EDIFÍCIO DOS ARCOS | |
| 13465 | TERRENO DO EDIFÍCIO DA RUA MACHADO SANTOS | |
| 45625 | TERRENO DO EDIFÍCIO DAS RESERVAS DO MUSEU DO VIDRO | |
| 20515 | TERRENO DO EDIFÍCIO DAS SALAS DE REUNIÕES, GABINETES, METROLOGIA E CARPINTARIA E DO EDIFÍCIO DA SAS, ARQUIVO E POSTO MÉDICO-ESTALEIROS | |
| 21389 | TERRENO DO EDIFÍCIO DE APOIO À EPAMG (CANTINA) | |
| 21390 | TERRENO DO EDIFÍCIO DE APOIO À EPAMG (EX-CRECHE) | |
| 22218 | TERRENO DO EDIFÍCIO DOS CORREIOS DA PRAIA DA VIEIRA | |
| 12179 | TERRENO DO EDIFÍCIO DOS PAÇOS DO CONCELHO | |
| 16533 | TERRENO DO ESTÁDIO MUNICIPAL | Uma vez que não se conseguem definir os limites físicos dos 3 terrenos que constituem a Zona Desportiva Sul, digitalizou-se 1 terreno geral e colocou-se apenas o nº de inventário 16533. Na aplicação do Património, o nº 16533 engloba também os nºs 9969 e 21629. |
| 41003 | TERRENO DO FURO DE PESQUISA E EVENTUAL CAPTAÇÃO DE ÁGUA EM VIEIRA DE LEIRIA | |
| 21576 | TERRENO DO FURO PARA CAPTAÇÃO DE ÁGUA JK2-ESTAÇÃO | |
| 21578 | TERRENO DO FURO PARA CAPTAÇÃO DE ÁGUA RA1 - PICASSINOS | Este terreno está inventariado 2 vezes: 13450 (Terreno do Depósito de Abastecimento de Águas de Picassinos) |
| 54884 | TERRENO DO FUTURO MERCADO | |

| | | |
|-------|--|---|
| 21577 | TERRENO DO HORTO MUNICIPAL | |
| 13514 | TERRENO DO JARDIM DE INFÂNCIA DA AMIEIRINHA | |
| 13618 | TERRENO DO JARDIM DE INFÂNCIA DA COMEIRA | |
| 21546 | TERRENO DO JARDIM DE INFÂNCIA DA MOITA | Situação por regularizar, pois os dois terrenos estão divididos: Jardim de Infância e Escola Primária. Na realidade, não existe qualquer barreira tectónica a dividir as duas escolas. Assim, foi digitalizado apenas 1 terreno com o nº inventário 21544. |
| 21358 | TERRENO DO JARDIM DE INFÂNCIA DA ORDEM TERRENO DA ESCOLA DO 1.ºCEB PROF. | |
| 13538 | TERRENO DO JARDIM DE INFÂNCIA DA PEDRULHEIRA | |
| 20648 | TERRENO DO JARDIM DE INFÂNCIA DA PRAIA DA VIEIRA | |
| 20616 | TERRENO DO JARDIM DE INFÂNCIA DAS TRUTAS | |
| 20642 | TERRENO DO JARDIM DE INFÂNCIA DE BOAVISTA | |
| 19312 | TERRENO DO JARDIM DE INFÂNCIA DE FONTE SANTA | Situação por regularizar, pois os dois terrenos estão divididos: Jardim de Infância e Escola Primária. Na realidade, não existe qualquer barreira tectónica a dividir as duas escolas. |
| 20657 | TERRENO DO JARDIM DE INFÂNCIA DE VIEIRA DE LEIRIA | |
| 20594 | TERRENO DO JARDIM DE INFÂNCIA E CANTINA DO PILADO | |
| 13445 | TERRENO DO JARDIM FILOMENA GALLO | |
| 21376 | TERRENO DO LAVADOURO DE VIEIRA DE LEIRIA | |
| 20558 | TERRENO DO MERCADO DA PRAIA DA VIEIRA | |
| 20552 | TERRENO DO MERCADO DE SÃO PEDRO DE MOEL | |
| 26146 | TERRENO DO MERCADO MUNICIPAL- FRACÇÃO A - EDIFÍCIO CRISTAL ATRIUM | |
| 20556 | TERRENO DO MUSEU DO VIDRO | |
| 13437 | TERRENO DO MUSEU JOAQUIM CORREIA | |
| 20801 | TERRENO DO PARQUE DE CAMPISMO DA PRAIA DA VIEIRA E DUNA ANEXA | |
| 21383 | TERRENO DO PARQUE DE CAMPISMO DAS PEDRAS NEGRAS | |
| 21619 | TERRENO DO PARQUE DE ESTACIONAMENTO DA CERCA | |
| 21430 | TERRENO DO PARQUE DE ESTACIONAMENTO DA MOBIL | |
| 20568 | TERRENO DO PARQUE DE ESTACIONAMENTO DOS ESTALEIROS | |
| 20588 | TERRENO DO PARQUE INFANTIL DA COMEIRA (JUNTO À ESCOLA DE PICASSINOS 2) | |
| 15172 | TERRENO DO PARQUE INFANTIL DO CASAL D'ANJA - LOTE 20 | |
| 15417 | TERRENO DO PARQUE MUNICIPAL DE EXPOSIÇÕES | |
| 20513 | TERRENO DO PAVILHÃO GIMNODESPORTIVO DE VIEIRA DE LEIRIA | |
| 17667 | TERRENO DO POSTO ABASTECEDOR DE COMBUSTÍVEL - REPSOL | Foi feito um Auto de Cessão com o Marinhense para exploração de superfície da REPSOL até 2022. |
| 21557 | TERRENO DO POSTO DA PSP - SÃO PEDRO DE MOEL | |
| 21380 | TERRENO DO POSTO DE TURISMO DA PRAIA DA VIEIRA | |
| 20560 | TERRENO DO POSTO DE TURISMO DE SÃO PEDRO DE MOEL | |
| 21391 | TERRENO DO TEATRO STEPHENS | |
| 17668 | TERRENO DO TRIBUNAL DA MARINHA GRANDE | |
| 20554 | TERRENO DOS CAMPOS DE TÊNIS (NOVO) - SÃO PEDRO DE MOEL | |
| 21555 | TERRENO DOS CAMPOS DE TÊNIS (VELHO)- SÃO PEDRO DE MOEL | |
| 13443 | TERRENO DOS CAMPOS DE TÊNIS NA ZONA DESPORTIVA NORTE DA MARINHA GRANDE | Uma vez que não se conseguem definir os limites físicos dos 3 terrenos que constituem a Zona Desportiva Norte, digitalizou-se 1 terreno geral e colocou-se apenas o nº de inventário 13443. Na aplicação do Património, o nº 13443 engloba também os nºs 20564 e 20565. |
| 21406 | TERRENO DOS EDIFÍCIOS DO APROVISIONAMENTO, OFICINAS, GAB. APOIO ÀS OFICINAS, CANTINA, GAB. SERVIÇOS TÉCNICOS, E PORTARIA | |
| 13464 | TERRENO EM BREGIEIRAS - PARCELA A | |
| 20526 | TERRENO EM CAMINHO - LIMITE DA COMEIRA | |
| 13474 | TERRENO EM CASAL DA FORMIGA - BOAVISTA | |
| 15490 | TERRENO JUNTO À ROTUNDA DO MOURÃO | |
| 21521 | TERRENO JUNTO AO RIO LIZ - PRAIA DA VIEIRA | |
| 15192 | TERRENO NA AMIEIRINHA | |

| | | |
|-------|---|---|
| 15193 | TERRENO NA AMIEIRINHA | |
| 21561 | TERRENO NA ÁREA INDUSTRIAL DE VIEIRA DE LEIRIA DESTINADO A EQUIPAMENTO - LOTE 9 | |
| 20524 | TERRENO NA PEDRA DE BAIXO (PARA ETAR DA PEDRA) | |
| 13473 | TERRENO NA PEDRULHEIRA | |
| 21525 | TERRENO NA PRAIA DA VIEIRA | |
| 21548 | TERRENO NA QUINTA DAS NESPHEREIRAS | |
| 13472 | TERRENO NA RUA CASAL DA FORMIGA | |
| 13468 | TERRENO NA RUA DO TOJAL - CAMARNAL | |
| 17672 | TERRENO NA VÁRZEA (APPACDM) | |
| 21970 | TERRENO NAS MATAS NACIONAIS, PERTO DA PRAIA DA VIEIRA | |
| 13466 | TERRENO NO SALGUEIRO | |
| 21428 | TERRENO OCUPADO PELA SOPREM - CASAL DE MALTA | |
| 13453 | TERRENO ONDE FOI CONSTRUÍDO O MERCADO DE VIEIRA DE LEIRIA | |
| 13470 | TERRENO PARA CONSTRUÇÃO URBANA NA ZONA DE ARQUEOLOGIA INDUSTRIAL - ENGENHO | |
| 13462 | TERRENO PARA CONSTRUÇÃO URBANA-LOTE Nº 13 - NA RUA DO REPOUSO EM CASAL GALEGO | |
| 21589 | TERRENO PARA PROTECÇÃO AOS FUROS DE CAPTAÇÃO DE ÁGUA | |
| 20565 | TERRENO SOBRENTE DA ZONA DESPORTIVA NORTE DA MARINHA GRANDE | Uma vez que não se conseguem definir os limites físicos dos 3 terrenos que constituem a Zona Desportiva Norte, digitalizou-se 1 terreno geral e colocou-se apenas o nº de inventário 13443. Na aplicação do Património, o nº 13443 engloba também os nºs 20564 e 20565. |
| 9969 | TERRENO SOBRENTE DA ZONA DESPORTIVA SUL | Uma vez que não se conseguem definir os limites físicos dos 3 terrenos que constituem a Zona Desportiva Sul, digitalizou-se 1 terreno geral e colocou-se apenas o nº de inventário 16533. Na aplicação do Património, o nº 16533 engloba também os nºs 9969 e 21629. |
| 19260 | TERRENO SOBRENTE NO BAIRRO SANTA ISABEL | |

| ÁREAS DE DOMÍNIO PRIVADO - NÃO INTRODUZIDAS NO SIG | | |
|--|--|--|
| Nº Inventário | Designação do Terreno / Fracção | Observações |
| 54164 | FURO DE PESQUISA E EVENTUAL CAPTAÇÃO DE ÁGUA NA PEDRULHEIRA | É o nº de inventário do Furo; está integrado no 21570. |
| 26733 | PARCELA DE TERRENO - PRAIA DA VIEIRA | Desconhece-se a localização deste terreno |
| 21571 | PARCELA DE TERRENO DO FURO AC3 - COMEIRAS | Desconhece-se a delimitação de cada um deles, pelo que provavelmente estão integrados na totalidade da delimitação do terreno com o nº 21570 |
| 21572 | PARCELA DE TERRENO DO FURO AC3 - COMEIRAS | |
| 21573 | PARCELA DE TERRENO DO FURO AC3 - COMEIRAS | |
| 21574 | PARCELA DE TERRENO DO FURO AC3 - COMEIRAS | |
| 21575 | PARCELA DE TERRENO DO FURO AC3 - COMEIRAS | |
| 21565 | PARCELA DE TERRENO DO FURO AC4 - COMEIRAS | |
| 21566 | PARCELA DE TERRENO DO FURO AC4 - COMEIRAS | Desconhece-se a delimitação |
| 21567 | PARCELA DE TERRENO DO FURO AC4 - COMEIRAS | Desconhece-se a delimitação |
| 21607 | PARCELA DE TERRENO DO FURO AC4 - COMEIRAS | Desconhece-se a delimitação |
| 21569 | PARCELA DE TERRENO DO FURO HO6 - COMEIRA | Desconhece-se a delimitação |
| 22390 | PARCELA DE TERRENO NO PINHAL DA PALIOTA-VIEIRA DE LEIRIA | Existem informações sobre o terreno, mas desconhece-se a delimitação. |
| 51731 | PAVILHÃO DE EXPOSIÇÕES DO MUSEU JOAQUIM CORREIA | Está integrado no terreno do Museu Joaquim Correia (13437) |
| 53116 | POSTO DE TRANSFORMAÇÃO DO PARQUE MUNICIPAL DE EXPOSIÇÕES | Está integrado no terreno do Parque Municipal de Exposições (15417). |
| 45588 | TERRENO DA ÁREA COMUM DO BLOCO 1 - RUA 4 EM CASAL DE MALTA | Só foi inventariado porque ocorreu uma intervenção no local, e a aplicação do Património exige que se faça a inventariação |
| 21552 | TERRENO DA ESTAÇÃO ELEVATÓRIA DE ÁGUAS RESIDUAIS (SEII) EM SÃO PEDRO DE MOEL | Este terreno já está inventariado com o nº 17106, por isso este número de inventário encontra-se repetido. |
| 20724 | TERRENO DA ESTAÇÃO ELEVATÓRIA DE ÁGUAS RESIDUAIS DA PRAIA DE VIEIRA | Desconhece-se a delimitação |
| 21608 | TERRENO DE PROTECÇÃO AOS FUROS DE CAPTAÇÃO DE ÁGUA | Desconhece-se a delimitação |
| 21518 | TERRENO DO BAIRRO DOS POBRES EM CASAL DE MALTA | Situação por regularizar, porque ainda estão integrados no artigo-mãe de Casal de Malta |

| | | |
|-------|--|--|
| 21431 | TERRENO DO CAMPO DA ESTAÇÃO | Situação por regularizar, porque ainda estão integrados no artigo-mãe de Casal de Malta |
| 21582 | TERRENO DO FURO PARA CAPTAÇÃO DE ÁGUA HO1 | Desconhece-se a delimitação |
| 21581 | TERRENO DO FURO PARA CAPTAÇÃO DE ÁGUA HO2 | Desconhece-se a delimitação |
| 21605 | TERRENO DO FURO PARA CAPTAÇÃO DE ÁGUA HO3 - PICOTES | Desconhece-se a delimitação |
| 21603 | TERRENO DO FURO PARA CAPTAÇÃO DE ÁGUA HO4 - PICOTES | Desconhece-se a delimitação |
| 17675 | TERRENO EM BREGIEIRAS (NESTE TERRENO ESTÁ IMPLANTADA PARTE DA ESCOLA NERY CAPUCHO) | Situação por regularizar. Este terreno foi absorvido pelo nº inventário 20667 (Terreno da Escola C+S da Marinha Grande - Nery Capucho) |
| 17679 | TERRENO NO ENGENHO | Desconhece-se a delimitação |
| 21583 | TERRENO PARA PROTECÇÃO AOS FUIROS DE CAPTAÇÃO DE ÁGUA | Desconhece-se a delimitação, pois foi efectuada a escritura dos terrenos no dia 17-12-1956, mas não foi elaborada qualquer planta na altura. |
| 21584 | TERRENO PARA PROTECÇÃO AOS FUIROS DE CAPTAÇÃO DE ÁGUA | |
| 21585 | TERRENO PARA PROTECÇÃO AOS FUIROS DE CAPTAÇÃO DE ÁGUA | |
| 21586 | TERRENO PARA PROTECÇÃO AOS FUIROS DE CAPTAÇÃO DE ÁGUA | |
| 21587 | TERRENO PARA PROTECÇÃO AOS FUIROS DE CAPTAÇÃO DE ÁGUA | |
| 21588 | TERRENO PARA PROTECÇÃO AOS FUIROS DE CAPTAÇÃO DE ÁGUA | |
| 21590 | TERRENO PARA PROTECÇÃO AOS FUIROS DE CAPTAÇÃO DE ÁGUA | |
| 21591 | TERRENO PARA PROTECÇÃO AOS FUIROS DE CAPTAÇÃO DE ÁGUA | |
| 21592 | TERRENO PARA PROTECÇÃO AOS FUIROS DE CAPTAÇÃO DE ÁGUA | |
| 21593 | TERRENO PARA PROTECÇÃO AOS FUIROS DE CAPTAÇÃO DE ÁGUA | |
| 21594 | TERRENO PARA PROTECÇÃO AOS FUIROS DE CAPTAÇÃO DE ÁGUA | |
| 21595 | TERRENO PARA PROTECÇÃO AOS FUIROS DE CAPTAÇÃO DE ÁGUA | |
| 21596 | TERRENO PARA PROTECÇÃO AOS FUIROS DE CAPTAÇÃO DE ÁGUA | |
| 21597 | TERRENO PARA PROTECÇÃO AOS FUIROS DE CAPTAÇÃO DE ÁGUA | |
| 21598 | TERRENO PARA PROTECÇÃO DE FUIROS DE ÁGUA EM SÃO PEDRO DE MOEL | Desconhece-se a delimitação do terreno, apesar de se identificar o furo. |
| 21974 | TERRENO SOBRANTE DO ARTIGO MÃE DA PRAIA VIEIRA | Terreno inicial, que tem vindo a ser dividido (fictício) - Situação por regularizar. |
| 21975 | TERRENO SOBRANTE DO ARTIGO MÃE DE CASAL MALTA | Terreno inicial, que tem vindo a ser dividido (fictício) - Situação por regularizar. |
| 21976 | TERRENO SOBRANTE DO ARTIGO MÃE DE SÃO PEDRO DE MOEL | Terreno inicial, que tem vindo a ser dividido (fictício) - Situação por regularizar. |

5. Domínio Público: Breve caracterização

O Município da Marinha Grande possui registado no SIG Municipal cerca de 760 áreas de domínio público. Destas, apenas 606 têm associado número de inventário e foram áreas possíveis de identificar nas listagens entregues pela Área de Património da DGF, relativas a cerca de 1050 áreas de domínio público inventariadas na aplicação do Património. As restantes 155 que não têm número de inventário vêm de um trabalho realizado por uma estagiária em 2006, que esteve encarregue de digitalizar todas as áreas pertencentes a loteamentos que tinham áreas de cedência, quer para domínio público, quer para domínio privado.

Assim, conjuntamente com a técnica da Área de Património da DGF foi possível introduzir grande parte das áreas e desenvolver um trabalho, cujo resumo se pode ver no quadro anexo:

Quadro 2 - Resumo das áreas de domínio público inventariadas na aplicação do Património

| Listagem total | Nº | Observações | Resultados |
|---|-----|--|--|
| Áreas devidamente identificadas e introduzidas no SIG | 606 | Arruamentos, jardins, estacionamento, parques municipais, etc. | Foi possível identificar várias áreas com a ajuda de toda a informação geográfica do SIG Municipal, com o auxílio da Área de Património da DGF, por consulta a vários documentos do Arquivo Municipal e processos de obras da DUL. |
| Áreas que não foi possível identificar | 67 | Áreas cuja localização se desconhece. | A maioria são registos de há muitos anos, quando a aplicação do Património iniciou o seu funcionamento, em que foi feito um levantamento base de várias áreas e registadas de uma vez só, com pouca informação associada, daí a dificuldade em identificar as áreas. |
| Repetições com outros n.º de inventário | 59 | A maioria das repetições trata-se de arruamentos registados 2 vezes: uma vez com topónimo antigo e outra com topónimo actual. | Trabalho necessário para a Área de Património da DGF, para futura correcção na aplicação do Património. |
| Áreas que não existem | 15 | Verificaram-se alguns arruamento com nomes dados pelos moradores, mas que não correspondem a topónimos atribuídos. | Trabalho necessário para a Área de Património da DGF, para futura correcção na aplicação do Património. |
| Áreas cedidas para domínio público no âmbito de projecto - não introduzidas | 314 | As áreas cedidas para domínio público no âmbito de projectos, nomeadamente alargamento de ruas, beneficiação, etc. verificaram-se difíceis de encontrar (uma grande percentagem não foram ainda encontrados). Por outro lado, nem todas estas áreas existem em planta digital e as que existem estão preparadas para efeitos de impressão, o que requer da nossa parte uma georeferenciação para que sejam integradas no SIG e incorporadas nesta base de dados. | Este trabalho requer um procedimento mais moroso e trabalhoso: (1) recolha dos ficheiros digitais de todos os arruamentos que têm projecto com o auxílio dos técnicos da DOP (técnicos envolvidos e desenhadores); (2) identificação das áreas (verificação se existe planta ou não); (3) edição e georeferenciação das mesmas; (4) introdução no SIG; (5) identificação de cada parcela na aplicação do Património. |

O gráfico seguinte ilustra as áreas de domínio público do município da Marinha Grande:



Gráfico 2 - Tipo de domínio público das áreas digitalizadas no SIG Municipal

6. Listagem detalhada das áreas de domínio público

À semelhança do que foi feito para as áreas de domínio privado, foi construído também um quadro com base nas listagens obtidas na aplicação do Património, onde foi preenchido um campo de observações onde são feitas considerações relevantes e importantes para quem pesquisa um número de inventário ou uma área em questão.

As listagens encontram-se estruturadas por ordem alfabética e divididas da seguinte forma:

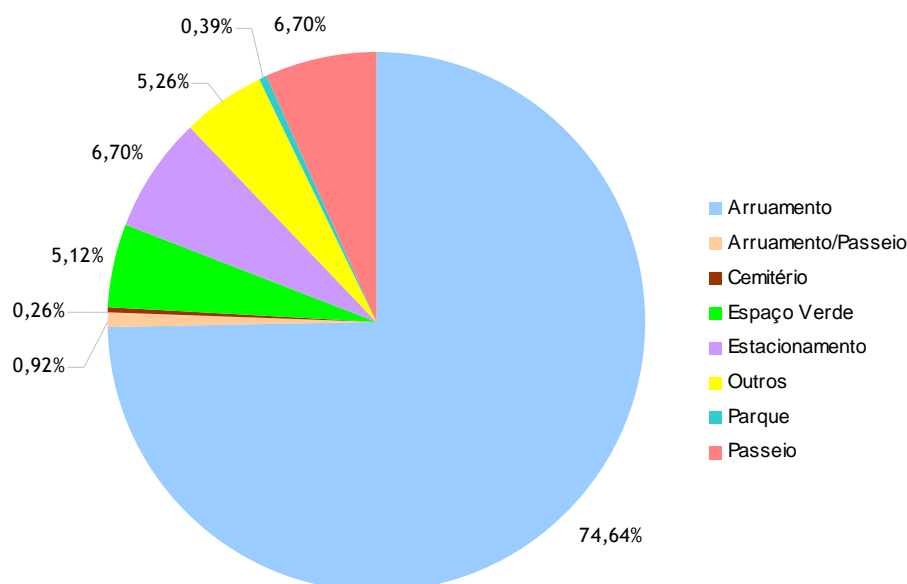
- a. Áreas de Domínio Público - Introduzidas no SIG;
- b. Áreas de Domínio Público - Não introduzidas no SIG;
- c. Áreas de Domínio Público - Cedências no âmbito das operações de urbanização e edificação.

| ÁREAS DE DOMÍNIO PÚBLICO -INTRODUZIDAS NO SIG | | |
|---|---|--|
| Nº Inventário | Designação do Terreno | Observações |
| 28779 | PARCELA DE TERRENO - CASAL DE BIRNE - PICASSINOS | |
| 28780 | PARCELA DE TERRENO - CASAL DE BIRNE - PICASSINOS | |
| 28781 | PARCELA DE TERRENO - CASAL DE BIRNE - PICASSINOS | |
| 21418 | PARCELA DE TERRENO ANEXA AO CENTRO DE SAÚDE DA GARCIA | |
| 51199 | PARCELA DE TERRENO COM 464,85 M2 SITUADA NO BICO DA GARCIA, NO ÂMBITO DO ALVARÁ DE LOTEAMENTO N.º 01/2010 | Mas a área apresentada na planta não corresponde à área indicada para cedências. |
| 33823 | PARCELA DE TERRENO COM 709 M2 PARA USO PÚBLICO DE LAVADOURO NAS TRUTAS E RESPECTIVO ACESSO | |
| 54440 | PARCELA DE TERRENO COM A ÁREA DE 138,00 M2 PARA CONSTRUÇÃO DE RUA PARALELA À ESTRADA DO GUILHERME | |
| 50188 | PARCELA DE TERRENO COM A ÁREA DE 159,00 M2 NA RUA DA INDÚSTRIA - VIEIRA DE LEIRIA | |
| 46406 | PARCELA DE TERRENO COM A ÁREA DE 17,00 M2 NA RUA DA INDÚSTRIA - VIEIRA DE LEIRIA | |
| 50906 | PARCELA DE TERRENO COM A ÁREA DE 188,00 M2 NO LARGO DA CAPELA NA MOITA | |
| 50907 | PARCELA DE TERRENO COM A ÁREA DE 205,54 M2 NA RUA DA INDÚSTRIA - VIEIRA DE LEIRIA | |
| 50193 | PARCELA DE TERRENO COM A ÁREA DE 207,00 M2 NA RUA DA INDÚSTRIA - VIEIRA DE LEIRIA | |
| 46819 | PARCELA DE TERRENO COM A ÁREA DE 22,00 M2 NA RUA DA INDÚSTRIA - VIEIRA DE LEIRIA | |
| 50198 | PARCELA DE TERRENO COM A ÁREA DE 223,40 M2 NO LARGO DA CAPELA - MOITA | |
| 47595 | PARCELA DE TERRENO COM A ÁREA DE 25,00 M2 NA RUA DA INDÚSTRIA - VIEIRA DE LEIRIA | |
| 47598 | PARCELA DE TERRENO COM A ÁREA DE 26,00 M2 NA RUA DA INDÚSTRIA - VIEIRA DE LEIRIA | |
| 50269 | PARCELA DE TERRENO COM A ÁREA DE 26,00 M2 NA RUA DA INDÚSTRIA - VIEIRA DE LEIRIA | |
| 54438 | PARCELA DE TERRENO COM A ÁREA DE 260,00 M2 PARA CONSTRUÇÃO DE RUA PARALELA À ESTRADA DO GUILHERME | |
| 47599 | PARCELA DE TERRENO COM A ÁREA DE 29,00 M2 NA RUA DA INDÚSTRIA - VIEIRA DE LEIRIA | |
| 47600 | PARCELA DE TERRENO COM A ÁREA DE 32,00 M2 NA RUA DA INDÚSTRIA - VIEIRA DE LEIRIA | |
| 50189 | PARCELA DE TERRENO COM A ÁREA DE 32,00 M2 NA RUA DA INDÚSTRIA - VIEIRA DE LEIRIA | |
| 47759 | PARCELA DE TERRENO COM A ÁREA DE 33,00 M2 NA RUA DA INDÚSTRIA - VIEIRA DE LEIRIA | |
| 47596 | PARCELA DE TERRENO COM A ÁREA DE 39,00 M2 NA RUA DA INDÚSTRIA - VIEIRA DE LEIRIA | |
| 54442 | PARCELA DE TERRENO COM A ÁREA DE 39,00 M2 NA RUA DA INDÚSTRIA - VIEIRA DE LEIRIA | |
| 54439 | PARCELA DE TERRENO COM A ÁREA DE 403,00 M2 PARA CONSTRUÇÃO DE RUA PARALELA À ESTRADA DO GUILHERME | |

| | | |
|-------|---|--|
| 46818 | PARCELA DE TERRENO COM A ÁREA DE 42,00 M2 NA RUA DA INDÚSTRIA - VIEIRA DE LEIRIA | |
| 50190 | PARCELA DE TERRENO COM A ÁREA DE 465,00 M2 NA RUA DA INDÚSTRIA - VIEIRA DE LEIRIA | |
| 54441 | PARCELA DE TERRENO COM A ÁREA DE 496,00 M2 PARA CONSTRUÇÃO DE RUA PARALELA À ESTRADA DO GUILHERME | |
| 47584 | PARCELA DE TERRENO COM A ÁREA DE 50,00 M2 NA RUA DA INDÚSTRIA - VIEIRA DE LEIRIA | |
| 50192 | PARCELA DE TERRENO COM A ÁREA DE 50,00 M2 NA RUA DA INDÚSTRIA - VIEIRA DE LEIRIA | |
| 50186 | PARCELA DE TERRENO COM A ÁREA DE 52,45 M2 NO LARGO DA CAPELA - MOITA | |
| 46405 | PARCELA DE TERRENO COM A ÁREA DE 79,00 M2 NA RUA DA INDÚSTRIA - VIEIRA DE LEIRIA | |
| 54839 | PARCELA DE TERRENO COM A ÁREA DE 792 M2 PARA CONSTRUÇÃO DE RUA PARALELA À ESTRADA DO GUILHERME | |
| 46820 | PARCELA DE TERRENO COM A ÁREA DE 8,00 M2 NA RUA DA INDÚSTRIA - VIEIRA DE LEIRIA | |
| 20993 | PARCELA DE TERRENO DA ROTUNDA DO PILADO | |
| 24526 | PARCELA DE TERRENO DA RUA DA FONTE SANTA | |
| 24527 | PARCELA DE TERRENO DA RUA DA FONTE SANTA | |
| 54156 | PARCELA DE TERRENO SITA NO LUGAR DA MOITA COM A ÁREA DE 1.920 M2 CEDIDA NO ÂMBITO DO PROCESSO OBRAS N° 978/01 EM NOME DE JÚLIO SALVADOR TIMÓTEO | |
| 21602 | TERRENO A SUL DO CAMPO ALBANO TOMÉ FETEIRA | |
| 16552 | TERRENO DA AVENIDA 1º DE MAIO | |
| 16848 | TERRENO DA AVENIDA ARALA PINTO - CASAL DE MALTA | |
| 26339 | TERRENO DA AVENIDA D. DINIS (RUA DOS SERVIÇOS SOCIAIS - MARINHA GRANDE) | |
| 17089 | TERRENO DA AVENIDA DA LIBERDADE - CASAL DE MALTA | |
| 54131 | TERRENO DA AVENIDA DA LIBERDADE - S. PEDRO DE MOEL | |
| 17126 | TERRENO DA AVENIDA DAS PISCINAS - S. PEDRO DE MOEL | |
| 54133 | TERRENO DA AVENIDA DO FAROL - S. PEDRO DE MOEL | |
| 16773 | TERRENO DA AVENIDA DOS PESCADORES - PRAIA DA VIEIRA | |
| 17097 | TERRENO DA AVENIDA DR. JOSÉ HENRIQUES VAREDA | |
| 26314 | TERRENO DA AVENIDA JOÃO BEARE | |
| 16555 | TERRENO DA AVENIDA JOSÉ GREGÓRIO | |
| 17488 | TERRENO DA AVENIDA LÚCIO TOMÉ FÉTEIRA - VIEIRA DE LEIRIA | |
| 16578 | TERRENO DA AVENIDA MARGINAL - PRAIA DA VIEIRA | |
| 21011 | TERRENO DA AVENIDA MARGINAL - SÃO PEDRO DE MOEL | |
| 17422 | TERRENO DA AVENIDA NOBRE MARQUES - SÃO PEDRO DE MOEL | |
| 16816 | TERRENO DA AVENIDA VICTOR GALLO | |
| 17728 | TERRENO DA E.N. 242 - ZONA DE ALBERGARIA | |
| 17723 | TERRENO DA E.N.242-1 (MARINHA GRANDE - VIEIRA DE LEIRIA) | |
| 36974 | TERRENO DA E.N.242-1 (MARINHA GRANDE - VIEIRA DE LEIRIA) | |
| 23992 | TERRENO DA ESTRADA ATLÂNTICA - ENTRE O SÍTIO DA NAZARÉ E PEDROGÃO | |
| 30062 | TERRENO DA ESTRADA ATLÂNTICA (DE MAIOR ÁREA) | |
| 17857 | TERRENO DA ESTRADA DA GARCIA - CARTAXO (E.M.535) | |
| 17879 | TERRENO DA ESTRADA DA MACEIRA (E.N.540) | |
| 17720 | TERRENO DA ESTRADA DA NAZARÉ - E.N.242 | |
| 16580 | TERRENO DA ESTRADA DE CASALITO A PÊRO NETO | |
| 17092 | TERRENO DA ESTRADA DE PICASSINOS-ALBERGARIA (CM 1187) | |
| 26044 | TERRENO DA ESTRADA DO PERO NETO - RUA PRINCIPAL | |
| 16616 | TERRENO DA ESTRADA DOS GUILHERMES | |
| 16582 | TERRENO DA GARE DE ESTACIONAMENTO FRENTE À ESCOLA PRIMÁRIA DA PRAIA DA VIEIRA | |
| 17134 | TERRENO DA PASSAGEM INFERIOR À LINHA DO OESTE AO KM 150.170 | |
| 17130 | TERRENO DA PASSAGEM SUBTERRÂNEA PARA PEÕES - ALBERGARIA | |
| 16880 | TERRENO DA PRAÇA GUILHERME STEPHENS | |
| 24619 | TERRENO DA PRACETA AFONSO LOPES VIEIRA - S. PEDRO DE MOEL | |
| 16559 | TERRENO DA PRACETA DA LIBERDADE | |
| 17242 | TERRENO DA PRACETA ENG.º CALAZANS DUARTE | |
| 17850 | TERRENO DA PRACETA LUÍS DE CAMÕES | |
| 36783 | TERRENO DA PRACETA OLÍMPIO DUARTE ALVES - ORDEM | |
| 41010 | TERRENO DA PRACETA PINHAL DO REI E DO TROÇO FINAL DA EN 242-2 (1ª ROTUNDA AO CHEGAR A S. PEDRO DE MOEL) | |

| | | |
|-------|--|-----------------------------------|
| 33723 | TERRENO DA RIBEIRA DAS BERNARDAS- VALA REAL TROÇO DE CASAL DE MALTA | |
| 16782 | TERRENO DA RUA 1.º DEZEMBRO - AMIEIRINHA | |
| 16829 | TERRENO DA RUA 10 - CAMARNAL | |
| 26123 | TERRENO DA RUA 10 DE JUNHO - PICASSINOS | |
| 16673 | TERRENO DA RUA 13 DE MAIO - AMIEIRINHA | |
| 16760 | TERRENO DA RUA 17 - AMIEIRINHA | |
| 17076 | TERRENO DA RUA 18 DE JANEIRO | |
| 26038 | TERRENO DA RUA 1º DE DEZEMBRO - MOITA | |
| 26094 | TERRENO DA RUA 1º DE DEZEMBRO - VIEIRA DE LEIRIA | |
| 26852 | TERRENO DA RUA 1º DE MAIO- MOITA | |
| 26850 | TERRENO DA RUA 23 DE OUTUBRO- MOITA | |
| 17354 | TERRENO DA RUA 25 DE ABRIL- MARINHA GRANDE | |
| 21212 | TERRENO DA RUA 25 DE ABRIL- VIEIRA DE LEIRIA | |
| 16967 | TERRENO DA RUA 29 - CASAL GALEGO | |
| 16747 | TERRENO DA RUA 3 - PILADO | |
| 26009 | TERRENO DA RUA 32 - CASAL GALEGO | |
| 36818 | TERRENO DA RUA 4 - CASAL DE MALTA - MARINHA GRANDE | |
| 16915 | TERRENO DA RUA 4 - SALGUEIRO - CRUZES | |
| 18302 | TERRENO DA RUA 42 - TRUTAS | |
| 33664 | TERRENO DA RUA 43- TRUTAS | |
| 16749 | TERRENO DA RUA 5 - PILADO | |
| 17718 | TERRENO DA RUA 5 DE OUTUBRO - PRAIA DA VIEIRA | |
| 16956 | TERRENO DA RUA 5 DE OUTUBRO - VIEIRA DE LEIRIA | |
| 16954 | TERRENO DA RUA 5 DE OUTUBRO À AMIEIRINHA | |
| 26346 | TERRENO DA RUA 9 DE ABRIL | |
| 46276 | TERRENO DA RUA ACTOR ÁLVARO - VIEIRA DE LEIRIA | |
| 16790 | TERRENO DA RUA ADRIANO SANTOS FERREIRA - EMBRA | |
| 17062 | TERRENO DA RUA ALEXANDRE HERCULANO | |
| 45677 | TERRENO DA RUA ALFREDO GÂNDARA | |
| 16895 | TERRENO DA RUA ÁLVARO COELHO | |
| 45681 | TERRENO DA RUA ÁLVARO DOMINGUES | |
| 17478 | TERRENO DA RUA ÁLVARO DOMINGUES JÚNIOR (ANTIGA TRAVESSA DA VÁRZEA) | |
| 16872 | TERRENO DA RUA ÁLVARO DUARTE - EMBRA | |
| 17082 | TERRENO DA RUA ÁLVARO FERREIRA DA SILVA - CASAL GALEGO | |
| 16821 | TERRENO DA RUA ÁLVARO FILIPE GOUVEIA PEDROSA (ANTIGA RUA F) TALHÕES - VEIRIA DE LEIRIA | |
| 16584 | TERRENO DA RUA ALVES REDOL - PRAIA DA VIEIRA | |
| 26171 | TERRENO DA RUA ANIBAL BETTENCOURT - SÃO PEDRO DE MOEL | |
| 16831 | TERRENO DA RUA ANÍBAL H. ABRANTES (ANTIGA RUA DA INDÚSTRIA) CASAL DE MALTA | |
| 33800 | TERRENO DA RUA ANTÓNIO BATISTA CARDEIRA- MOITA | |
| 26016 | TERRENO DA RUA ANTÓNIO BATISTA FILHO - COMEIRA | |
| 26341 | TERRENO DA RUA ANTÓNIO CAMPOS JÚNIOR | |
| 16909 | TERRENO DA RUA ANTÓNIO DE SOUSA - BOAVISTA | |
| 17271 | TERRENO DA RUA ANTÓNIO DE SOUSA CALADO (ANTIGA RUA 5) FIGUEIRAS | |
| 48025 | TERRENO DA RUA ANTÓNIO GUERRA - SALGUEIRO | |
| 45714 | TERRENO DA RUA ANTÓNIO LOPES DE ALMEIDA | |
| 26344 | TERRENO DA RUA ANTÓNIO MAGALHÃES JÚNIOR | |
| 17212 | TERRENO DA RUA ANTÓNIO MARIA DA SILVA - COMEIRA | |
| 26348 | TERRENO DA RUA ANTÓNIO MATOS BONITA (RUA DA SEDE - ORDEM) | |
| 16936 | TERRENO DA RUA ANTÓNIO VITORINO - PRAIA DA VIEIRA | |
| 26031 | TERRENO DA RUA APRENDIZ DE VIDREIRO | Correcção - Rua Aprendiz Vidreiro |
| 16699 | TERRENO DA RUA AQUILINO RIBEIRO - PORTELA | |
| 26132 | TERRENO DA RUA ARMANDO FILIPE TEODÓSIO PEDROSA (ANTIGA RUA M) TALHÕES - VIEIRA DE LEIRIA | |
| 17049 | TERRENO DA RUA AUGUSTO COSTA - PEDRULHEIRA | |
| 16600 | TERRENO DA RUA AUGUSTO DE OLIVEIRA GUERRA - ORDEM | |
| 17026 | TERRENO DA RUA AUGUSTO TORNEIRA - ORDEM | |
| 16794 | TERRENO DA RUA BECO DAS CIDADES GEMINADAS (ANTIGA RUA 5) - EMBRA | |
| 48075 | TERRENO DA RUA BERNARDINO JOSÉ GOMES | |
| 21234 | TERRENO DA RUA C - TALHÕES | |
| 17209 | TERRENO DA RUA CAMILO CASTELO BRANCO - PORTELA | |
| 16646 | TERRENO DA RUA CARLOS DA SILVA COUCEIRO - ORDEM | |

| | | |
|-------|--|--|
| 45618 | TERRENO DA RUA CASAL DA FORMIGA | |
| 16834 | TERRENO DA RUA CASAL DOS LOBOS - VIEIRA DE LEIRIA | |
| 17384 | TERRENO DA RUA CATARINA EUFÉMIA - AMIEIRINHA | |
| 16671 | TERRENO DA RUA CENTRAL - GARCIA | |
| 18087 | TERRENO DA RUA CENTRAL - PEDRULHEIRA | |
| 49984 | TERRENO DA RUA CENTRAL - PILADO | |
| 26042 | TERRENO DA RUA CIRCULAR - TRUTAS | |
| 26051 | TERRENO DA RUA COVA DO LOBO | |
| 45617 | TERRENO DA RUA CRAVOS DE ABRIL - CASAL GALEGO | |
| 26379 | TERRENO DA RUA CUSTÓDIA MARIA (ANTIGA RUA 35) CASAL GALEGO | |
| 17028 | TERRENO DA RUA D. DINIS - PRAIA DA VIEIRA | |
| 18253 | TERRENO DA RUA D. DINIS SÃO PEDRO DE MOEL | |
| 51711 | TERRENO DA RUA D. FERNANDO I | |
| 17159 | TERRENO DA RUA D. JOÃO PEREIRA VENÂNCIO | |
| 21414 | TERRENO DA RUA D.ANTÓNIO LUIS DE LACERDA PEREIRA COUTINHO - VIEIRA DE LEIRIA | |
| 54029 | TERRENO DA RUA DA 1º JANEIRO- MOITA | |
| 45570 | TERRENO DA RUA DA AGROEIRA - AMIEIRA | |
| 26854 | TERRENO DA RUA DA AGUINHA- MOITA | |
| 16876 | TERRENO DA RUA DA ALEGRIA A PICASSINOS | |
| 36971 | TERRENO DA RUA DA ALEMANHA- ZONA INDUSTRIAL DA MARINHA GRANDE | |
| 29729 | TERRENO DA RUA DA ÁUSTRIA - ZONA INDUSTRIAL | |
| 16850 | TERRENO DA RUA DA AZAMBUJA | |
| 17266 | TERRENO DA RUA DA AZINHEIRA (ANTIGA RUA 4) FIGUEIRAS | |
| 36778 | TERRENO DA RUA DA BÉLGICA- ZONA INDUSTRIAL DA MARINHA GRANDE | |
| 17171 | TERRENO DA RUA DA BENTA- CASAL DOS OSSOS | |
| 16796 | TERRENO DA RUA DA BOAVISTA - PRAIA DA VIEIRA | |
| 16838 | TERRENO DA RUA DA CABINE - PÉRO NETO | |
| 26844 | TERRENO DA RUA DA CAVADINHA - MOITA | |
| 17145 | TERRENO DA RUA DA CERCA - LAMEIRA DA EMBRA | |
| 21272 | TERRENO DA RUA DA CERCA - TOJEIRA DE PICASSINOS | |
| 54023 | TERRENO DA RUA DA CHARNEQUINHA- MOITA | |
| 26352 | TERRENO DA RUA DA COVINA | |
| 16917 | TERRENO DA RUA DA COVINHA - COMEIRA | |
| 16785 | TERRENO DA RUA DA EMBRA - EMBRA | |
| 26328 | TERRENO DA RUA DA ESCOLA - FONTE SANTA | |
| 16810 | TERRENO DA RUA DA ESCOLA DA AMIEIRINHA (ANTIGA RUA DA ESCOLA) | |
| 16564 | TERRENO DA RUA DA ESCOLA DA COMEIRA (ANTIGA RUA DA ESCOLA) | |
| 26818 | TERRENO DA RUA DA ESQUERDA - MOITA | |
| 17869 | TERRENO DA RUA DA ESTAÇÃO | |
| 45590 | TERRENO DA RUA DA ESTRADA VELHA - ALBERGARIA | |
| 17336 | TERRENO DA RUA DA ESTREMADURA - TRUTAS | |
| 16925 | TERRENO DA RUA DA FÁBRICA - GARCIA | |
| 16666 | TERRENO DA RUA DA FAEIRA - GARCIA | |
| 26816 | TERRENO DA RUA DA FAIA- MOITA | |
| 16864 | TERRENO DA RUA DA FÉ - PEDRA | |
| 50143 | TERRENO DA RUA DA FONTE SANTA - VIEIRA DE LEIRIA | |
| 16940 | TERRENO DA RUA DA FOZ - PRAIA DA VIEIRA | |
| 17396 | TERRENO DA RUA DA GRÉCIA NA ZONA INDUSTRIAL DA MARINHA GRANDE | |
| 16724 | TERRENO DA RUA DA GUINÉ - ORDEM | |
| 16728 | TERRENO DA RUA DA ÍNDIA - ORDEM | |
| 17716 | TERRENO DA RUA DA INDÚSTRIA METALÚRGICA (ANTIGA RUA DA CARTOMARTE) EMBRA | |
| 45572 | TERRENO DA RUA DA JUVENTUDE - PICASSINOS | |
| 33610 | TERRENO DA RUA DA LAGOA - FIGUEIRAS | |
| 16938 | TERRENO DA RUA DA LAGOA - PRAIA DA VIEIRA | |
| 21258 | TERRENO DA RUA DA LAGUINHA | |
| 54021 | TERRENO DA RUA DA LAMEIRA- MOITA | |

| | | |
|-------|---|--|
| 54143 | TERRENO DA RUA DA LOTA - PRAIA DA VIEIRA | |
| 21237 | TERRENO DA RUA DA LOUÇÃ | |
| 26840 | TERRENO DA RUA DA MACHINHA- MOITA | |
| 16804 | TERRENO DA RUA DA MANILHARTE - TRUTAS | |
| 17726 | TERRENO DA RUA DA MARINHA GRANDE (E.N.242-1) - VIEIRA DE LEIRIA | |
| 16741 | TERRENO DA RUA DA MARINHA PEQUENA | |
| 16899 | TERRENO DA RUA DA MATA - PEDRA DE BAIXO | |
| 45592 | TERRENO DA RUA DA MATA REAL - GARCIA | |
| 25957 | TERRENO DA RUA DA PALMEIRA | |
| 17132 | TERRENO DA RUA DA PANIFICADORA - EMBRA | |
| 26370 | TERRENO DA RUA DA PAZ - GARCIA | |
| 29796 | TERRENO DA RUA DA PAZ A PICASSINOS | |
| 26087 | TERRENO DA RUA DA PONTE A PEDREANES | |
| 16770 | TERRENO DA RUA DA PORTELA - ORDEM | |
| 54025 | TERRENO DA RUA DA PRIMAVERA- MOITA | |
| 17885 | TERRENO DA RUA DA QUINTA | |
| 16764 | TERRENO DA RUA DA QUINTA - ORDEM | |
| 16979 | TERRENO DA RUA DA REPÚBLICA - PICASSINOS | |
| 17309 | TERRENO DA RUA DA RESTAURAÇÃO | |
| 16675 | TERRENO DA RUA DA RIBEIRA À AMIEIRA | |
| 51708 | TERRENO DA RUA DA RODELA | |
| 17070 | TERRENO DA RUA DA SALGUEIRA | |
| 33593 | TERRENO DA RUA DA SAPINHA - MOITA | |
| 21216 | TERRENO DA RUA DA SARDINHEIRA - VIEIRA DE LEIRIA | |
| 36797 | TERRENO DA RUA DA SEIXEIRA - MOITA | |
| 16683 | TERRENO DA RUA DA SERRAÇÃO - GUARDA NOVA | |
| 21224 | TERRENO DA RUA DA SERRADA | |
| 26826 | TERRENO DA RUA DA SILVEIRA- MOITA | |
| 16927 | TERRENO DA RUA DA SOCIEDADE DESPORTIVA E RECREATIVA PILADO- ESCOURA - PILADO | |
| 21236 | TERRENO DA RUA DA VIEIRA | |
| 16647 | TERRENO DA RUA DA VITÓRIA - ORDEM | |
| 26824 | TERRENO DA RUA DA ZONA INDUSTRIAL- MOITA | |
| 54102 | TERRENO DA RUA DAS ACÁCIAS - COMEIRA | |
| 21214 | TERRENO DA RUA DAS ACÁCIAS - VIEIRA DE LEIRIA | |
| 17275 | TERRENO DA RUA DAS ANDORINHAS - PEDRULHEIRA | |
| 16609 | TERRENO DA RUA DAS ANDORINHAS- TOJEIRA DE PICASSINOS | |
| 16605 | TERRENO DA RUA DAS BORBOLETAS - TOJEIRA DE PICASSINOS | |
| 16858 | TERRENO DA RUA DAS CAMPAÍNHAS - EMBRA | |
| 16905 | TERRENO DA RUA DAS CARREGUEIRAS - GARCIA | |
| 26072 | TERRENO DA RUA DAS CAVADAS - PEDRULHEIRA | |
| 21226 | TERRENO DA RUA DAS CHEDAS | |
| 29815 | TERRENO DA RUA DAS EIRAS - GARCIA | |
| 16758 | TERRENO DA RUA DAS EMPALHADEIRAS DE GARRAFÕES - BOAVISTA | |
| 16836 | TERRENO DA RUA DAS FIGUEIRAS - FIGUEIRAS | |
| 45704 | TERRENO DA RUA DAS FLORES | |
| 16768 | TERRENO DA RUA DAS FLORES-PICASSINOS | |
| 17033 | TERRENO DA RUA DAS FONTAÍNHAS - COMEIRA | |
| 26368 | TERRENO DA RUA DAS FORCADAS - GARCIA | |
| 25955 | TERRENO DA RUA DAS HORTINHAS EM CASAL GALEGO | |
| 18376 | TERRENO DA RUA DAS LENTAS | |
| 16862 | TERRENO DA RUA DAS MADRESSILVAS - ESCOURA | |

| | | |
|-------|--|--------------------|
| 16950 | TERRENO DA RUA DAS PEXINAS - CAMARNAL | |
| 16734 | TERRENO DA RUA DAS PIMENTAS - ENGENHO | |
| 17476 | TERRENO DA RUA DAS PISCINAS - MARINHA GRANDE | |
| 16716 | TERRENO DA RUA DAS PORTAS VERDES - ORDEM | |
| 21243 | TERRENO DA RUA DAS QUITÉRIAS | |
| 18811 | TERRENO DA RUA DAS RAÍZES - EMBRA | |
| 16681 | TERRENO DA RUA DAS RAÍZES (ANTIGA RUA 33) - CASAL GALEGO | |
| 54027 | TERRENO DA RUA DAS RAMALHEIRAS- MOITA | |
| 45702 | TERRENO DA RUA DAS ROSAS - MARINHA GRANDE | |
| 16856 | TERRENO DA RUA DAS ROSAS - PEDRA | |
| 16996 | TERRENO DA RUA DAS SAUDADES - SÃO PEDRO DE MOEL | |
| 16931 | TERRENO DA RUA DAS SÍTIAS-FIGUEIRAS | |
| 16706 | TERRENO DA RUA DE ALVAIÁZERE - TRUTAS | |
| 17448 | TERRENO DA RUA DE ANGOLA - GUARDA NOVA | |
| 16911 | TERRENO DA RUA DE ANSIÃO - TRUTAS | |
| 51671 | TERRENO DA RUA DE BISSAU- COMEIRA | |
| 26008 | TERRENO DA RUA DE CASAL GALEGO | |
| 45642 | TERRENO DA RUA DE DAMÃO | |
| 17118 | TERRENO DA RUA DE DIU - CASAL DOS OSSOS | |
| 16866 | TERRENO DA RUA DE GÔA - CASAL DOS OSSOS | |
| 16976 | TERRENO DA RUA DE LEIRIA - EMBRA (EN 242) | |
| 16766 | TERRENO DA RUA DE MOÇAMBIQUE - ORDEM | |
| 18304 | TERRENO DA RUA DE ÓBIDOS - TRUTAS | |
| 17388 | TERRENO DA RUA DE PORTUGAL (ANTIGA RUA A) DA ZONA INDUSTRIAL DA MARINHA GRANDE | |
| 47990 | TERRENO DA RUA DE S. TOMÉ E PRINCIPE - ORDEM | |
| 16718 | TERRENO DA RUA DE SÃO PEDRO DE MOEL-ESTRADA EN 242-2(ESTRADA DA MARINHA GRANDE - S. PEDRO DE MOEL) | |
| 17018 | TERRENO DA RUA DIOGO STEPHENS | |
| 41125 | TERRENO DA RUA DIREITA- MOITA | |
| 26175 | TERRENO DA RUA DO ACEIRO - GAEIRAS | |
| 17196 | TERRENO DA RUA DO ALECRIM - COMEIRA | |
| 16708 | TERRENO DA RUA DO ALGARVE - TRUTAS | |
| 16710 | TERRENO DA RUA DO ALTO ALENTEJO - TRUTAS | |
| 16737 | TERRENO DA RUA DO ALTO DOURO - TRUTAS | |
| 17463 | TERRENO DA RUA DO AQUEDUTO - PICASSINOS | |
| 16550 | TERRENO DA RUA DO BAIRRO - CASAL D'ANJA | |
| 16697 | TERRENO DA RUA DO BARQUEIRO - VIEIRA DE LEIRIA | |
| 16853 | TERRENO DA RUA DO BICO - GARCIA | |
| 17066 | TERRENO DA RUA DO BOCO - VIEIRA DE LEIRIA | |
| 16921 | TERRENO DA RUA DO BRASIL - ORDEM | |
| 26117 | TERRENO DA RUA DO BREJO - FIGUEIRAS | |
| 36963 | TERRENO DA RUA DO BREJO DO OLHO-PICASSINOS | |
| 26026 | TERRENO DA RUA DO CAIS NOS TALHÕES DE VIEIRA DE LEIRIA | Não é nos Talhões. |
| 17331 | TERRENO DA RUA DO CAMINHO FUNDO-ORDEM | |
| 17128 | TERRENO DA RUA DO CARQUEIJAL - VIEIRA DE LEIRIA | |
| 45607 | TERRENO DA RUA DO CARTAXO - CARTAXO | |
| 26814 | TERRENO DA RUA DO CARVALHO - MOITA | |
| 26036 | TERRENO DA RUA DO CARVOEIRO - CHARNECA DA AMIEIRA | |
| 16751 | TERRENO DA RUA DO CEMITÉRIO - PILADO | |
| 26834 | TERRENO DA RUA DO CLUBE - MOITA | |

| | | |
|-------|--|--|
| 26377 | TERRENO DA RUA DO CLUBE DESPORTIVO DE CASAL GALEGO (ANTIGA RUA 34) | |
| 17201 | TERRENO DA RUA DO CORGO NORTE - COMEIRA | |
| 51666 | TERRENO DA RUA DO DOURO LITORAL- TRUTAS | |
| 46270 | TERRENO DA RUA DO ENCONTRO - GARCIA | |
| 17386 | TERRENO DA RUA DO FAGUNDO - ALBERGARIA | |
| 26168 | TERRENO DA RUA DO FORNINHO - VIEIRA DE LEIRIA | |
| 26738 | TERRENO DA RUA DO FORNO DA TELHA - COLMEIAS | |
| 17121 | TERRENO DA RUA DO FUTURO - CASAL GALEGO | |
| 54008 | TERRENO DA RUA DO GRUPO DESPORTIVO E RECREATIVO DAS FIGUEIRAS | |
| 21241 | TERRENO DA RUA DO LAMAÇAL | |
| 51663 | TERRENO DA RUA DO LAMARÃO- CAMARNAL | |
| 16777 | TERRENO DA RUA DO LAMARÃO DA EMBRA | |
| 48973 | TERRENO DA RUA DO LAMEIRO | |
| 50147 | TERRENO DA RUA DO LAVADOURO - ALBERGARIA | |
| 26040 | TERRENO DA RUA DO LAVADOURO - MOITA | |
| 21253 | TERRENO DA RUA DO LAVADOURO NOVO | |
| 21245 | TERRENO DA RUA DO LAVADOURO VELHO | |
| 16546 | TERRENO DA RUA DO LIZ - VIEIRA DE LEIRIA | |
| 54112 | TERRENO DA RUA DO MAR- PRAIA DA VIEIRA | |
| 18296 | TERRENO DA RUA DO MATADOURO | |
| 16989 | TERRENO DA RUA DO MATO CEGO - PILADO | |
| 54150 | TERRENO DA RUA DO MERCADO - VIEIRA DE LEIRIA | |
| 54147 | TERRENO DA RUA DO MIRANTE - VIEIRA DE LEIRIA | |
| 26081 | TERRENO DA RUA DO MOINHO DO GOGUE | |
| 16800 | TERRENO DA RUA DO MOITAL | |
| 36792 | TERRENO DA RUA DO MONTEPIO - MARINHA GRANDE | |
| 45584 | TERRENO DA RUA DO OLHEIRÃO - MOITA | |
| 16586 | TERRENO DA RUA DO OLHO FERRADO - TRUTAS | |
| 16878 | TERRENO DA RUA DO PEDRÓGÃO GRANDE - TRUTAS | |
| 17862 | TERRENO DA RUA DO PINHAL - CASAL D'ANJA | |
| 16897 | TERRENO DA RUA DO PINHAL AO MOINHO DE CIMA - ALBERGARIA | |
| 16588 | TERRENO DA RUA DO PONTÃO - PICASSINOS | |
| 16907 | TERRENO DA RUA DO PORTINHO - GARCIA | |
| 26332 | TERRENO DA RUA DO REGO - GARCIA | |
| 26090 | TERRENO DA RUA DO RIBEIRO - FONTE SANTA | |
| 26828 | TERRENO DA RUA DO RIO VELHO- MOITA | |
| 48030 | TERRENO DA RUA DO SALGUEIRO | |
| 17454 | TERRENO DA RUA DO SOL - GUARDA NOVA | |
| 54145 | TERRENO DA RUA DO SOL - PRAIA DA VIEIRA | |
| 29787 | TERRENO DA RUA DO SOL - VIEIRA DE LEIRIA | |
| 17876 | TERRENO DA RUA DO SPORT LISBOA E MARINHA | |
| 21256 | TERRENO DA RUA DO TECELÃO | |
| 16824 | TERRENO DA RUA DO TOJAL - CAMARNAL | |
| 21260 | TERRENO DA RUA DO VALE - PÊRO NETO | |

| | | |
|-------|---|--|
| 26180 | TERRENO DA RUA DO VALE - PICASSINOS | |
| 17192 | TERRENO DA RUA DO VALIGOTO - PILADO | |
| 21239 | TERRENO DA RUA DOS AGRÍOES | |
| 16679 | TERRENO DA RUA DOS AJUDANTES VIDREIROS (ANTIGA RUA 31) - CASAL GALEGO | |
| 17298 | TERRENO DA RUA DOS BAROSEIROS - ORDEM | |
| 16677 | TERRENO DA RUA DOS BENTOS - AMIEIRA | |
| 17114 | TERRENO DA RUA DOS BICAS - AMIEIRINHA | |
| 54087 | TERRENO DA RUA DOS BOMBEIROS VOLUNTÁRIOS DA MARINHA GRANDE | |
| 45664 | TERRENO DA RUA DOS CABEÇOS | |
| 16808 | TERRENO DA RUA DOS CANHOTOS - PILADO | |
| 26830 | TERRENO DA RUA DOS CARRASQUEIROS - MOITA | |
| 16561 | TERRENO DA RUA DOS CARREIRINHOS - COMEIRA | |
| 16923 | TERRENO DA RUA DOS CATERNANTES - GARCIA | |
| 45594 | TERRENO DA RUA DOS CEDROS - FIGUEIRAS | |
| 51719 | TERRENO DA RUA DOS CERRADOS | |
| 36803 | TERRENO DA RUA DOS COELHOS - MARINHA PEQUENA | |
| 16745 | TERRENO DA RUA DOS COLHEDORES - MARINHA PEQUENA | |
| 16536 | TERRENO DA RUA DOS CORDEIROS - AMIEIRA | |
| 17199 | TERRENO DA RUA DOS CORTIÇOS - COMEIRA | |
| 16806 | TERRENO DA RUA DOS CRAVOS - COMEIRA | |
| 16695 | TERRENO DA RUA DOS EUCALIPTOS - AMIEIRINHA | |
| 8702 | TERRENO DA RUA DOS EUCALIPTOS - VIEIRA | |
| 46272 | TERRENO DA RUA DOS FAZENDEIROS - PILADO | |
| 16840 | TERRENO DA RUA DOS FORNALISTAS - PÊRO NETO | |
| 26056 | TERRENO DA RUA DOS FRANCOS - AMIEIRA | |
| 16860 | TERRENO DA RUA DOS FRESCOS - PEDRA | |
| 17036 | TERRENO DA RUA DOS FUNDADORES - PICASSINOS | |
| 16538 | TERRENO DA RUA DOS LAPIDÁRIOS (ANTIGA RUA 26) - EMBRA | |
| 45628 | TERRENO DA RUA DOS LENHADORES - FORNO DA TELHA | |
| 16590 | TERRENO DA RUA DOS LIMOEIROS - PICASSINOS | |
| 17203 | TERRENO DA RUA DOS LOUREIROS - COMEIRA | |
| 26846 | TERRENO DA RUA DOS LOUREIROS- MOITA | |
| 17633 | TERRENO DA RUA DOS NATURAIS - SÃO PEDRO DE MOEL | |
| 16540 | TERRENO DA RUA DOS OFICIAIS VIDREIROS (ANTIGA RUA 27) - EMBRA | |
| 16983 | TERRENO DA RUA DOS OLEIROS (ANTIGA RUA 28) - EMBRA | |
| 45678 | TERRENO DA RUA DOS OUTEIRINHOS | |
| 16885 | TERRENO DA RUA DOS OUTEIROS DA PASSAGEM - VIEIRA DE LEIRIA | |
| 16846 | TERRENO DA RUA DOS PASSAGENS - AMIEIRA | |
| 16813 | TERRENO DA RUA DOS POÇOS - EMBRA | |
| 45605 | TERRENO DA RUA DOS SAPATEIROS | |
| 36820 | TERRENO DA RUA DOS SERRADORES - VIEIRA DE LEIRIA | |
| 16981 | TERRENO DA RUA DOS SOBRIELOS - PICASSINOS | |
| 17205 | TERRENO DA RUA DOS TEIMOSOS - FIGUEIRAS | |
| 16985 | TERRENO DA RUA DOS VIDREIROS - VIEIRA DE LEIRIA | |

| | | |
|-------|--|--|
| 17211 | TERRENO DA RUA DR. ÁLVARO BARROS - SÃO PEDRO DE MOEL | |
| 50713 | TERRENO DA RUA DR. ANTÓNIO LUIZ GOMES - VIEIRA DE LEIRIA | |
| 18245 | TERRENO DA RUA DR. ARTUR NETO BARROS - SÃO PEDRO DE MOEL | |
| 26185 | TERRENO DA RUA DR. FRANKLIM VIEIRA DIAS (ANTIGA RUA G) TALHÕES - VIEIRA DE LEIRIA | |
| 17260 | TERRENO DA RUA DR. FRUTUOSO PEREIRA DO MAR (ANTIGA RUA J) TALHÕES - VIEIRA DE LEIRIA | |
| 17257 | TERRENO DA RUA DR. MANUEL ANTÓNIO DA COSTA (ANTIGA RUA I) TALHÕES - VIEIRA DE LEIRIA | |
| 45708 | TERRENO DA RUA DR. PEDRO VIANA | |
| 17394 | TERRENO DA RUA DUQUESA DE CAMINHA - SÃO PEDRO DE MOEL | |
| 26100 | TERRENO DA RUA E TRAVESSA DA FONTE - FIGUEIRAS | |
| 26021 | TERRENO DA RUA ENG. ANDRÉ NAVARRO | |
| 54034 | TERRENO DA RUA ENGº BERNARDINO BARROS GOMES | |
| 16689 | TERRENO DA RUA FERNANDO JOSÉ ALVAREZ BARIDÓ (ANTIGA RUA DA CALÇADA) - ORDEM | |
| 45665 | TERRENO DA RUA FERNANDO NUNES DUARTE | |
| 45574 | TERRENO DA RUA FERNANDO PESSOA | |
| 17056 | TERRENO DA RUA FIRMINO DOMINGUES - BOAVISTA | |
| 21262 | TERRENO DA RUA FONTE DA COSTEIRA - GARCIA | |
| 33838 | TERRENO DA RUA FONTE DOS FIDALGOS- VIEIRA DE LEIRIA | |
| 26067 | TERRENO DA RUA FONTE DOS INGLESES (ANTIGA RUA SANTA CASA DA MISERICÓRDIA) | |
| 16542 | TERRENO DA RUA FONTE ELVIRA - VIEIRA DE LEIRIA | |
| 16929 | TERRENO DA RUA FONTE SANTA - PEDRA | |
| 17207 | TERRENO DA RUA FONTE VELHA - EMBRA | |
| 17313 | TERRENO DA RUA FORMOSA - PICASSINOS | |
| 16887 | TERRENO DA RUA GAGO COUTINHO E SACADURA CABRAL - VIEIRA DE LEIRIA | |
| 26047 | TERRENO DA RUA GENERAL HUMBERTO DELGADO | |
| 21266 | TERRENO DA RUA GREGÓRIO DA SILVA - PILADO | |
| 16753 | TERRENO DA RUA GUILHERME PEREIRA ROLDÃO | |
| 45680 | TERRENO DA RUA GUILHERMINO MARQUES | |
| 17179 | TERRENO DA RUA HELDER LUCIANO ROLDÃO - CASAL DOS OSSOS | |
| 17631 | TERRENO DA RUA HELENA LOPES VIEIRA - SÃO PEDRO DE MOEL | |
| 17304 | TERRENO DA RUA ILÍDIO OLIVEIRA GUERRA - ORDEM | |
| 16693 | TERRENO DA RUA INDÚSTRIA DE PLÁSTICOS - ORDEM | |
| 25885 | TERRENO DA RUA INFANTE D. HENRIQUE | |
| 29747 | TERRENO DA RUA ISABEL VALGRANDE PARRACHO (ANTIGA RUA A) TALHÕES | |
| 16567 | TERRENO DA RUA JASMIM - COMEIRA | |
| 33621 | TERRENO DA RUA JOÃO FAUSTINO (ANTIGA RUA D) TALHÕES - VIEIRA DE LEIRIA | |
| 45602 | TERRENO DA RUA JOÃO GALLO | |
| 21622 | TERRENO DA RUA JOÃO GALO PEREIRA - SÃO PEDRO DE MOEL | |
| 41130 | TERRENO DA RUA JOÃO MILLER- AMIEIRINHA | |
| 16570 | TERRENO DA RUA JOÃO ÓRFÃO SOARES - ORDEM | |
| 26140 | TERRENO DA RUA JOAQUIM CARVALHO DE OLIVEIRA | |
| 16573 | TERRENO DA RUA JOAQUIM DA SILVA COUCEIRO - ORDEM | |
| 16958 | TERRENO DA RUA JOAQUIM DOMINGUES - CASAL GALEGO | |
| 21207 | TERRENO DA RUA JOAQUIM TOMÉ FÊTEIRA | |
| 17157 | TERRENO DA RUA JOAQUINA DA SOPA - PORTELA | |
| 16991 | TERRENO DA RUA JORNAL 'A AUTONOMIA' - EMBRA | |
| 45654 | TERRENO DA RUA JORNAL DA MARINHA GRANDE - EMBRA | |
| 16870 | TERRENO DA RUA JORNAL 'O CORREIO' - EMBRA | |
| 16792 | TERRENO DA RUA JORNAL 'O IMPARCIAL' - EMBRA | |
| 18298 | TERRENO DA RUA JORNAL 'O REGIONAL' - EMBRA | |
| 17194 | TERRENO DA RUA JOSÉ DE JESUS - BOAVISTA | |
| 45710 | TERRENO DA RUA JOSÉ FERREIRA CUSTÓDIO JÚNIOR | |
| 26337 | TERRENO DA RUA JOSÉ MATIAS PEDROSA | |
| 45705 | TERRENO DA RUA JOSÉ MATIAS PEDROSA | |
| 17342 | TERRENO DA RUA JOSÉ MOREIRA - VIEIRA DE LEIRIA | |

| | | |
|-------|---|--|
| 26133 | TERRENO DA RUA JOSÉ PEREIRA INÁCIO (ANTIGA RUA N) TALHÕES - VIEIRA DE LEIRIA | |
| 16726 | TERRENO DA RUA JÚLIO ESPERANÇA BRITO - ORDEM | |
| 41116 | TERRENO DA RUA JUSTINO MAGALHÃES | |
| 33836 | TERRENO DA RUA LITORAL OESTE- VIEIRA DE LEIRIA | |
| 45682 | TERRENO DA RUA LUCIANO MIGUEIS | |
| 16889 | TERRENO DA RUA MACHADO SANTOS | |
| 41008 | TERRENO DA RUA MANUEL AGOSTINHO- EMBRA | |
| 33599 | TERRENO DA RUA MANUEL ALVES CRUZ - ENGENHO | |
| 16702 | TERRENO DA RUA MANUEL BARIDÓ (ANTIGA RUA 39) - CASAL GALEGO | |
| 17104 | TERRENO DA RUA MANUEL DINIS PARREIRA - VIEIRA DE LEIRIA | |
| 18288 | TERRENO DA RUA MANUEL FERNANDES DOS SANTOS (ANTIGO ARRUAMENTO PARALELO AO CEMITÉRIO) | |
| 16826 | TERRENO DA RUA MANUEL FERREIRA - ORDEM/CAMARNAL | |
| 17140 | TERRENO DA RUA MANUEL FRANCISCO - BOAVISTA | |
| 36763 | TERRENO DA RUA MANUEL LARANJEIRO GUERRA - ESTAÇÃO - MARINHA GRANDE | |
| 17022 | TERRENO DA RUA MANUEL PEREIRA ROLDÃO | |
| 51668 | TERRENO DA RUA MARIA VITÓRIA - PICASSINOS | |
| 16891 | TERRENO DA RUA MARQUÊS DE POMBAL | |
| 16970 | TERRENO DA RUA MESTRE JOSÉ DA SILVA ROQUE - PICASSINOS | |
| 45683 | TERRENO DA RUA MIGUEL TORGA | |
| 41128 | TERRENO DA RUA MOINHO D'AMÉLIA- TRUTAS | |
| 17872 | TERRENO DA RUA MOINHO DE CIMA (E.M.1187 PICASSINOS-ALBERGARIA) | |
| 17107 | TERRENO DA RUA NICOLAU BETTENCOURT - SÃO PEDRO DE MOEL | |
| 17273 | TERRENO DA RUA NOVA - TOJEIRA | |
| 17100 | TERRENO DA RUA NOVA DA COMEIRA | |
| 29744 | TERRENO DA RUA NOVA DO MOINHO DE CIMA - PEDRULHEIRA | |
| 16544 | TERRENO DA RUA OUTEIRO DO MAR - VIEIRA DE LEIRIA | |
| 14572 | TERRENO DA RUA PADRE FRANKLIM | |
| 16893 | TERRENO DA RUA PEREIRA CRESPO | |
| 17073 | TERRENO DA RUA PIRES DE CAMPOS - VIEIRA DE LEIRIA | |
| 45573 | TERRENO DA RUA PONTO DA BOAVISTA - BOAVISTA | |
| 29798 | TERRENO DA RUA POPULAR - PICASSINOS | |
| 18247 | TERRENO DA RUA PÔR DO SOL - SÃO PEDRO DE MOEL | |
| 41123 | TERRENO DA RUA PRINCIPAL À PEDRULHEIRA | |
| 17882 | TERRENO DA RUA PROF. AMÉLIA CÂNDIDA | |
| 17413 | TERRENO DA RUA PROFESSOR ALBERTO NERY CAPUCHO | |
| 25964 | TERRENO DA RUA PROFESSOR GILBERTO CORREIA ROSEIRA - VIEIRA DE LEIRIA | |
| 26820 | TERRENO DA RUA QUINGOSTA - MOITA | |
| 36813 | TERRENO DA RUA QUINTA DA LAGOINHA- COMEIRA | |
| 26209 | TERRENO DA RUA QUINTA DO WARNHAGEM - FONTE SANTA | |
| 29751 | TERRENO DA RUA RAUL BRITES QUIAIOS (ANTIGA RUA B) TALHÕES - VIEIRA DE LEIRIA | |
| 16802 | TERRENO DA RUA RIBEIRINHA - AMIEIRINHA | |
| 33624 | TERRENO DA RUA RUI COUCEIRO NETO DA SILVA (LIGAÇÃO DA RUA 9 DE ABRIL AO LARGO ILÍDIO DE CARVALHO) | |
| 20620 | TERRENO DA RUA SALVATERRA DE MAGOS | |
| 17138 | TERRENO DA RUA SANTA ISABEL - SALGUEIRO | |
| 17253 | TERRENO DA RUA SANTO ANTÓNIO DE PLATINA (ANTIGA RUA E) TALHÕES - VIEIRA DE LEIRIA | |
| 17110 | TERRENO DA RUA SANTOS BAROSA - PICASSINOS | |
| 33840 | TERRENO DA RUA SERRAÇÃO DO LIS- VIEIRA DE LEIRIA | |
| 21218 | TERRENO DA RUA SERRADA DA EIRA - VIEIRA DE LEIRIA | |
| 36795 | TERRENO DA RUA SERVEIRA- MOITA | |

| | | |
|-------|---|--|
| 16739 | TERRENO DA RUA SOCIEDADE DE BENEFICÊNCIA E RECREIO 1º JANEIRO (ANTIGA RUA 7) - CAMARNAL | |
| 26325 | TERRENO DA RUA SOCIEDADE DESPORTIVA E CULTURAL DAS TRUTAS (ANTIGA RUA 51) | |
| 26162 | TERRENO DA RUA SOCIEDADE INSTRUTIVA E RECREATIVA 1º DE DEZEMBRO - PERO NETO | |
| 26822 | TERRENO DA RUA SOLDADO ADRIANO ALEXANDRE - MOITA | |
| 16576 | TERRENO DA RUA SPORTING CLUBE MARINHENSE - EMBRA | |
| 16913 | TERRENO DA RUA TENETE CABELEIRA FILIPE - EMBRA | |
| 26187 | TERRENO DA RUA TERESA FERREIRA (ANTIGA RUA H) TALHÕES - VIEIRA DE LEIRIA | |
| 18294 | TERRENO DA RUA VALE DAS NORAS - PILADO | |
| 16868 | TERRENO DA RUA VASCO DA GAMA | |
| 16788 | TERRENO DA RUA VILA REAL DE SANTO ANTÓNIO (ANTIGA RUA 2) - EMBRA | |
| 16960 | TERRENO DA RUA VIRGÍLIO FERREIRA | |
| 17155 | TERRENO DA TRAVESSA 1.º DE MAIO - CASAL DOS OSSOS | |
| 45597 | TERRENO DA TRAVESSA 25 DE ABRIL | |
| 45713 | TERRENO DA TRAVESSA 5 DE OUTUBRO | |
| 17277 | TERRENO DA TRAVESSA 5 DE OUTUBRO À AMIEIRINHA | |
| 29793 | TERRENO DA TRAVESSA ACTOR ÁLVARO - VIEIRA DE LEIRIA | |
| 18292 | TERRENO DA TRAVESSA ANTÓNIO BATISTA | |
| 33605 | TERRENO DA TRAVESSA DA CALÇADA - ORDEM | |
| 21247 | TERRENO DA TRAVESSA DA CANCELA | |
| 26354 | TERRENO DA TRAVESSA DA COVINA | |
| 36801 | TERRENO DA TRAVESSA DA ESCOLA DA COMEIRA | |
| 26093 | TERRENO DA TRAVESSA DA FONTE ELVIRA - VIEIRA DE LEIRIA | |
| 51673 | TERRENO DA TRAVESSA DA FONTE SANTA- VIEIRA DE LEIRIA | |
| 48023 | TERRENO DA TRAVESSA DA JUVENTUDE - PICASSINOS | |
| 17153 | TERRENO DA TRAVESSA DA LIBERDADE | |
| 21620 | TERRENO DA TRAVESSA DA PORTELA - PORTELA, MARINHA GRANDE | |
| 26811 | TERRENO DA TRAVESSA DA RUA 1 - EMBRA (RUA DO BARRIGUINHA) | |
| 29789 | TERRENO DA TRAVESSA DA RUA DO SOL - VIEIRA DE LEIRIA | |
| 21276 | TERRENO DA TRAVESSA DA RUA DOS BENTOS | |
| 51713 | TERRENO DA TRAVESSA DA SAUDADES | |
| 54106 | TERRENO DA TRAVESSA DAS ACÁCIAS - COMEIRA | |
| 45644 | TERRENO DA TRAVESSA DAS ANDORINHAS | |
| 26832 | TERRENO DA TRAVESSA DAS ESCOLAS-MOITA | |
| 45703 | TERRENO DA TRAVESSA DAS FLORES | |
| 21205 | TERRENO DA TRAVESSA DAS FONTES - VIEIRA DE LEIRIA | |
| 33616 | TERRENO DA TRAVESSA DAS LARANJEIRAS - MARINHA PEQUENA | |
| 26075 | TERRENO DA TRAVESSA DAS SAMOUQUEIRAS | |
| 21232 | TERRENO DA TRAVESSA DE CASAL DOS LOBOS | |
| 21220 | TERRENO DA TRAVESSA DE LEIRIA - VIEIRA DE LEIRIA | |
| 21210 | TERRENO DA TRAVESSA DO AREAL | |
| 41135 | TERRENO DA TRAVESSA DO CORGO NORTE - COMEIRA | |
| 45711 | TERRENO DA TRAVESSA DO COTOVELO | |
| 24541 | TERRENO DA TRAVESSA DO EMIGRANTE - VIEIRA DE LEIRIA | |
| 17108 | TERRENO DA TRAVESSA DO LAMEIRO | |
| 16548 | TERRENO DA TRAVESSA DO LIZ - VIEIRA DE LEIRIA | |
| 21249 | TERRENO DA TRAVESSA DO POÇO DA RIBEIRA | |
| 17024 | TERRENO DA TRAVESSA DO SALGUEIRO | |
| 21251 | TERRENO DA TRAVESSA DO VALIGOTO | |
| 18300 | TERRENO DA TRAVESSA DO VALVERDE - ORDEM | |
| 17183 | TERRENO DA TRAVESSA DOS FUNDADORES - ALBERGARIA | |
| 45679 | TERRENO DA TRAVESSA DOS OUTEIRINHOS | |

| | | |
|-------|--|---|
| 26083 | TERRENO DA TRAVESSA DOS SAPATEIROS - AMIEIRINHA | |
| 21222 | TERRENO DA TRAVESSA DOS VIDREIROS-VIEIRA DE LEIRIA | |
| 17452 | TERRENO DA TRAVESSA FERNANDO JOSÉ ALVARES BARIDÓ - GUARDA NOVA | |
| 24539 | TERRENO DA TRAVESSA GAGO COUTINHO - VIEIRA DE LEIRIA | |
| 26381 | TERRENO DA TRAVESSA JORNAL DA MARINHA GRANDE (ANTIGA RUA 21) EMBRA | |
| 17445 | TERRENO DA TRAVESSA JOSÉ DINIS - GUARDA NOVA | |
| 29755 | TERRENO DA TRAVESSA JOSÉ RODRIGUES - ORDEM | |
| 45709 | TERRENO DA TRAVESSA MARQUÊS DE POMBAL | |
| 17480 | TERRENO DA TRAVESSA SANTA FILOMENA - CASAL GALEGO | |
| 26163 | TERRENO DA TRAVESSA SOCIEDADE INSTRUTIVA E RECREATIVA 1º DE DEZEMBRO - PERO NETO | |
| 25966 | TERRENO DA TRAVESSA TENENTE CABELEIRA FILIPE - EMBRA | |
| 36843 | TERRENO DA ZONA ENVOLVENTE AOS BLOCOS DA EX FUNDAÇÃO SALAZAR - CASAL DE MALTA - MARINHA GRANDE | Documentação no Arquivo Municipal |
| 17734 | TERRENO DA ZONA FRONTAL AO CEMITÉRIO DA MARINHA GRANDE | |
| 33810 | TERRENO DAS ACESSIBILIDADES À JUNTA DE FREGUESIA E CENTRO DE SAÚDE DA MOITA | |
| 17752 | TERRENO DAS INFRAESTRUTURAS DA ZONA INDUSTRIAL DA MARINHA GRANDE | Dado que os outros arruamentos já estão inventariados, utilizou-se este nº de inventário apenas para os arruamentos que faltavam: Rua da Finlândia, Rua da França, Rua de Espanha e Rua da Dinamarca. |
| 17482 | TERRENO DAS INFRAESTRUTURAS DA ZONA INDUSTRIAL DE VIEIRA DE LEIRIA | |
| 29778 | TERRENO DAS MARGENS DA RIBEIRA DO TECELÃO - AMIEIRINHA | |
| 17405 | TERRENO DO BAIRRO DA FORÇA AÉREA | |
| 17333 | TERRENO DO BECO ARNALDO MARTINS À VALA DA BAROSEIRA | Travessa Arnaldo Barbeiro - Alguma confusão, porque o Sr. Arnaldo Martins era barbeiro. |
| 45571 | TERRENO DO BECO DA ESCOLA - COMEIRA | |
| 21228 | TERRENO DO BECO DA JUNQUEIRINHA | |
| 17151 | TERRENO DO BECO DA LIBERDADE | |
| 26838 | TERRENO DO BECO DA MACHINHA- MOITA | |
| 50689 | TERRENO DO BECO DA RUA DOS POÇOS | |
| 16691 | TERRENO DO BECO DOS PÊCEGOS - ORDEM | Actual Travessa da Vitória. É o beco onde morada a família dos Pêcegos. |
| 29784 | TERRENO DO BECO PROFESSOR GILBERTO CORREIA ROSEIRO - VIEIRA DE LEIRIA | |
| 19733 | TERRENO DO CEMITÉRIO MUNICIPAL DA MARINHA GRANDE | |
| 21426 | TERRENO DO CEMITÉRIO MUNICIPAL DE CASAL GALEGO | |
| 20728 | TERRENO DO HIDROCOMPRESSOR DA AMIEIRINHA | |
| 22035 | TERRENO DO JARDIM LUÍS DE CAMÕES | |
| 17142 | TERRENO DO LARGO 1.º DE MAIO - PRAIA DA VIEIRA | |
| 17074 | TERRENO DO LARGO 18 DE JANEIRO - CASAL GALEGO | |
| 54154 | TERRENO DO LARGO 26 DE MARÇO DE 1917 - MARINHA GRANDE | |
| 45712 | TERRENO DO LARGO 5 DE OUTUBRO | |
| 54137 | TERRENO DO LARGO ANTIGAS SERRAÇÕES - S. PEDRO DE MOEL | |
| 51716 | TERRENO DO LARGO ANTÓNIO FONSECA SOBRINHO- EMBRA | |
| 22043 | TERRENO DO LARGO DA CAPELA - MOITA | |
| 17086 | TERRENO DO LARGO DA CAPELA - PRAIA DA VIEIRA | |
| 26374 | TERRENO DO LARGO DA ESPERANÇA - CASAL GALEGO | Foi registada a Rua da Esperança. |
| 54141 | TERRENO DO LARGO DA LOTA - PRAIA DA VIEIRA | |
| 17052 | TERRENO DO LARGO DA REPÚBLICA - VIEIRA DE LEIRIA | |
| 48008 | TERRENO DO LARGO DA SERRARIA - VIEIRA DE LEIRIA | Jardim perto da Rua do Mercado. |
| 21601 | TERRENO DO LARGO DA SR.ª AJUDA NA PASSAGEM | |
| 36961 | TERRENO DO LARGO DAS FINANÇAS - MARINHA GRANDE | |
| 45706 | TERRENO DO LARGO DE ALBUQUERQUE | |
| 26253 | TERRENO DO LARGO DO ANTIGO MERCADO DA PRAIA DA VIEIRA | |
| 46267 | TERRENO DO LARGO DO CEMITÉRIO - MOITA | |

| | | |
|-------|--|--------------------------|
| 17084 | TERRENO DO LARGO DO ENGENHO | |
| 22045 | TERRENO DO LARGO DO POVO - MOITA | |
| 22044 | TERRENO DO LARGO DO RIO VELHO - MOITA | |
| 21230 | TERRENO DO LARGO DOS COMBATENTES DA GRANDE GUERRA-VIEIRA DE LEIRIA | |
| 17045 | TERRENO DO LARGO GAGO COUTINHO E SACADURA CABRAL (LUZEIRÃO) | |
| 16730 | TERRENO DO LARGO ILÍDIO DE CARVALHO | |
| 45715 | TERRENO DO LARGO N. SRA. DO ROSÁRIO DA MARINHA | |
| 54139 | TERRENO DO LARGO SALVA VIDAS - PRAIA DA VIEIRA | |
| 48010 | TERRENO DO LARGO SOMBRAS DO POENTE - VIEIRA DE LEIRIA | |
| 21490 | TERRENO DO PARQUE DE ESTACIONAMENTO DO MERCADO DA PRAIA DA VIEIRA | |
| 54094 | TERRENO DO PARQUE DO ENGENHO | |
| 45707 | TERRENO DO PÁTIO DE ALBUQUERQUE | |
| 19726 | TERRENO DO PONTÃO SOBRE A RIBEIRA DA ESCOURA | |
| 17639 | TERRENO DO SUPORTE DA ADUTORA DOS PICOTES SOBRE A RIBEIRA DE SÃO PEDRO DE MOEL | |
| 17741 | TERRENO DO TROÇO DA E.N.349 EM VIEIRA DE LEIRIA À E.N. 242 NA PRAIA DA VIEIRA | |
| 18290 | TERRENO DO TROÇO DO CRUZAMENTO DA ZONA INDUSTRIAL DA VIEIRA ATÉ AO CRUZAMENTO DO BARQUEIRO | |
| 30083 | TERRENO DOS ARRANJOS PAISAGÍSTICOS DO JARDIM SUL JUNTO AO ANTIGO POSTO DE TURISMO, ACTUAL EDIFÍCIO DA ASSEMBLEIA MUNICIPAL | |
| 36815 | TERRENO NA RUA DOS TERMOS- GUARDA NOVA | |
| 41133 | TERRENO NA TRAVESSA DA BINA- GUARDA NOVA | |
| 25975 | TERRENO NA TRAVESSA DE DIU - LAMARÃO | |
| 25969 | TERRENO NA ZONA DA CASA JARDIM EM VIEIRA DE LEIRIA - ESTRADA MUNICIPAL N. 349 - RUA DE LEIRIA | Projecto datado de 2011. |
| 29791 | TERRENO NO BECO DOS OUTEIROS - VEIRIA DE LEIRIA | |
| 25979 | TERRENO NO PARQUE DE ESTACIONAMENTO JUNTO AO CEMITÉRIO DE CASAL GALEGO | |
| 54859 | PARCELA DE TERRENO COM A ÁREA DE 528 M2 PARA CONSTRUÇÃO DE RUA PARALELA À ESTRADA DO GUILHERME | |

ÁREAS DE DOMÍNIO PÚBLICO - NÃO INTRODIZIDAS NO SIG

| Nº Inventário | Designação do Terreno | Observações |
|---------------|---|--|
| 29288 | PARCELA DE TERRENO (PARA ALARGAMENTO) DA RUA DA SEDE- FIGUEIRAS | |
| 51202 | PARCELA DE TERRENO COM 1.721,27 M2 SITUADA EM CASAL GALEGO, NO ÂMBITO DO ALVARÁ DE LOTEAMENTO N.º 03/2010 | Área cedida no âmbito de operações de urbanização e edificação; Ainda não foi construído, a planta síntese encontra-se arquivada no SIG. |
| 51201 | PARCELA DE TERRENO COM 2.898,09 M2 SITUADA EM CASAL GALEGO, NO ÂMBITO DO ALVARÁ DE LOTEAMENTO N.º 03/2010 | Área cedida no âmbito de operações de urbanização e edificação; Ainda não foi construído, a planta síntese encontra-se arquivada no SIG. |
| 54828 | PARCELA DE TERRENO COM 238 M2 SITUADA RUA FRANKLIM VIEIRA/RUA SANTO ANTÓNIO DE PLATINA EM VIEIRA DE LEIRIA, NO ÂMBITO DO ALVARÁ DE LOTEAMENTO N.º 01/2010 | Área cedida no âmbito de operações de urbanização e edificação; Ainda não foi construído, a planta síntese encontra-se arquivada no SIG. |
| 54827 | PARCELA DE TERRENO COM 68 M2 SITUADA RUA FRANKLIM VIEIRA/RUA SANTO ANTÓNIO DE PLATINA EM VIEIRA DE LEIRIA, NO ÂMBITO DO ALVARÁ DE LOTEAMENTO N.º 01/2011 | Área cedida no âmbito de operações de urbanização e edificação; Ainda não foi construído, a planta síntese encontra-se arquivada no SIG. |
| 33842 | PARCELA DE TERRENO DA RUA 18 DE JANEIRO- MARINHA GRANDE (GAVETO DA RUA DO MONTEPIO E RUA 18 DE JANEIRO) | |
| 24529 | PARCELA DE TERRENO Nº1 ESTRADA DA GARCIA- PILADO | |
| 24530 | PARCELA DE TERRENO Nº2 DA ESTRADA DA GARCIA- PILADO | |
| 24528 | PARCELA DE TERRENO Nº3 DA ESTRADA DA GARCIA - PILADO | |
| 33809 | PARCELA DE TERRENO PARA PASSAGEM DE COLECTOR DOMÉSTICO NA RIBEIRA DA EMBRA | |
| 30093 | PARCELA DE TERRENO SOBRENTE DA RUA DA ZONA INDUSTRIAL DA MOITA | |
| 17637 | TERRENO DA ADUTORA DO FURO AC4 À ESTAÇÃO DE TRATAMENTO DE ÁGUAS | |
| 41143 | TERRENO DA CONDUTA ADUTORA E DISTRIBUIDORA DA ZONA INDUSTRIAL DA MARINHA GRANDE | |
| 36759 | TERRENO DA CONDUTA ADUTORA E DISTRIBUIDORA DE ÁGUA NA PEDRULHEIRA | |

| | | |
|-------|---|--|
| 33730 | TERRENO DA CONDUTA ADUTORA EXISTENTE ENTRE O FURO DE CAPTAÇÃO E OS RESERVATÓRIOS DA MOITA | |
| 17635 | TERRENO DA CONDUTA ELEVATÓRIA DOS FUIROS DOS PICOTES | |
| 26115 | TERRENO DA ETAR COMPACTA DE PICASSINOS | |
| 26062 | TERRENO DA RUA 1 - PERO NETO | |
| 16762 | TERRENO DA RUA 40 - CASAL GALEGO | |
| 16952 | TERRENO DA RUA 57 - CRUZES | |
| 16714 | TERRENO DA RUA 57 - SALGUEIRO | |
| 50684 | TERRENO DA RUA BREJO DAS TRUTAS | |
| 16687 | TERRENO DA RUA C - PRAIA DA VIEIRA | |
| 16844 | TERRENO DA RUA CENTRAL - FIGUEIRAS | |
| 16743 | TERRENO DA RUA CENTRAL - PÊRO NETO | |
| 16594 | TERRENO DA RUA DA AMIEIRA | |
| 16685 | TERRENO DA RUA DA COMEIRA | |
| 26842 | TERRENO DA RUA DA ESCOLA- MOITA | |
| 26836 | TERRENO DA RUA DA ESTAÇÃO - MOITA | |
| 33596 | TERRENO DA RUA DA FONTE SANTA - MOITA | |
| 36811 | TERRENO DA RUA DA RIBEIRA - ORDEM | |
| 16780 | TERRENO DA RUA DA RIBEIRA - VIEIRA DE LEIRIA | |
| 16842 | TERRENO DA RUA DA ROLA - PÊRO NETO | |
| 41121 | TERRENO DA RUA DA TRANSOGÁS- PÊRO NETO | |
| 16933 | TERRENO DA RUA DA VÁRZEA | |
| 29742 | TERRENO DA RUA DAS CARREGUEIRAS - MOITA | O ajuste directo 26/2003 da obra municipal (Pavimentação da Rua das Carregueiras) não tem planta de localização e o processo sem contrato escrito da obra 43/2003, também não tem planta de localização. Documentação no Arquivo Municipal. |
| 17400 | TERRENO DA RUA DAS LARANJEIRAS | Não é possível saber se o arruamento é na Ordem, no Pero Neto ou no Engenho. |
| 21274 | TERRENO DA RUA DE LIGAÇÃO ENTRE OS LUGARES DE CASAL GALEGO E AMIEIRA | |
| 26848 | TERRENO DA RUA DO BARREIRO- MOITA | |
| 16798 | TERRENO DA RUA DO LARGO - MARINHA GRANDE | |
| 26350 | TERRENO DA RUA DO LOTEAMENTO DA PORTELA | |
| 26049 | TERRENO DA TRAVESSA DAS PORTAS VERDES | |
| 29780 | TERRENO DA TRAVESSA JOAQUIM FRANCISCO - ALBERGARIA (PEGA COM A RUA MOINHO DE CIMA) | |
| 17326 | TERRENO DAS INFRAESTRUTURAS DA ZONA INDUSTRIAL DO PÊRO NETO | Loteamento de "Manuel Gomes António", segundo registo na aplicação do Património. Não se encontra este loteamento na Divisão de Urbanismo e Licenciamento, nem no Arquivo Municipal. |
| 17282 | TERRENO DAS INFRAESTRUTURAS DO LOTEAMENTO DA AMIEIRINHA | Loteamento de "Matos e Neves", segundo registo na aplicação do Património. Não se encontra este loteamento na Divisão de Urbanismo e Licenciamento, nem no Arquivo Municipal. |
| 36952 | TERRENO DE ACESSO AO DEPÓSITO DA MOITA | |
| 17848 | TERRENO DE ARRUAMENTOS EM PICASSINOS | Existem cerca de 55 arruamentos em Picassinos. |
| 17730 | TERRENO DE ARRUAMENTOS NA EMBRA | Existem cerca de 53 arruamentos na Embra. |
| 18154 | TERRENO DE ARRUAMENTOS NA PEDRULHEIRA | Existem cerca de 10 arruamentos na Pedrulheira. |
| 17736 | TERRENO DO CAMINHO VACINAL DO ENGENHO A REGO DA GARCIA | |
| 17182 | TERRENO DO EMISSÁRIO DA ESCOURA | |
| 17628 | TERRENO DO EMISSÁRIO DA GARCIA | |
| 17357 | TERRENO DO EMISSÁRIO DA VÁRZEA | |
| 21600 | TERRENO DO LARGO 5 DE OUTUBRO EM VIEIRA DE LEIRIA | |
| 41006 | TERRENO DO LARGO DO ENCONTRO- GARCIA | |
| 26011 | TERRENO DO LOTEAMENTO DE CASAL DE ANJA | |
| 20530 | TERRENO DO POSTO DE TRANSFORMAÇÃO - VÁRZEA | Existe um auto de concessão datado de 22-08-1983, em que é feita a concessão por parte da CM para a EDP, da distribuição da energia eléctrica no concelho da Marinha Grande. Segundo o técnico da DOEM, estes postos de transformação não são da CM, existem apenas 7 que são da CM: PT 44-C MGR (Água HO3 - Picotes); PT 37-C MGR (Água HO4 - Picotes); PT 86-C MGR (Água |
| 20536 | TERRENO DO POSTO DE TRANSFORMAÇÃO 11 - PRAIA DA VIEIRA | |
| 20525 | TERRENO DO POSTO DE TRANSFORMAÇÃO 39 - HORTINHAS | |
| 20528 | TERRENO DO POSTO DE TRANSFORMAÇÃO 45 - PEDRULHEIRA | |

| | | |
|-------|---|---|
| 20538 | TERRENO DO POSTO DE TRANSFORMAÇÃO 52 - FRENTE À CLINICA D. DINIS (actual Clinigrande) | HO6 - Pedrulheira); PT 132-C MGR (Estádio Municipal); PT 0 -C MGR (Paços Concelho); PT 9-C MGR (PME); PT 197-C MGR (Mercado Municipal). |
| 20534 | TERRENO DO POSTO DE TRANSFORMAÇÃO 60 - GAIEIRAS | |
| 20532 | TERRENO DO POSTO DE TRANSFORMAÇÃO 65 - TALHÕES - VIEIRA DE LEIRIA | |
| 20540 | TERRENO DO POSTO DE TRANSFORMAÇÃO 68 - CASAL DE MALTA | |
| 20544 | TERRENO DO POSTO DE TRANSFORMAÇÃO III - ZONA INDUSTRIAL DA MARINHA GRANDE | |
| 26192 | TERRENO NA RUA DAS COMEIRAS - PERO NETO | |
| 25973 | TERRENO NA TRAVESSA DA RUA DAS LARANJEIRAS - ENGENHO | |

| ÁREAS DE DOMÍNIO PÚBLICO - CEDÊNCIAS NO ÂMBITO DE OPERAÇÕES DE URBANIZAÇÃO E EDIFICAÇÃO | |
|--|---|
| Nº Inventário | Designação do Terreno |
| 41236 | PARCELA DE TERRENO COM 225,30 M2 SITA EM CASAL DE LOBOS - VIEIRA DE LEIRIA |
| 41148 | PARCELA DE TERRENO COM 12.760,30 M2 SITA NO LAMEIRÃO - EMBRA |
| 41218 | PARCELA DE TERRENO COM 1.015 M2 SITA NA RUA DA FOZ - PRAIA DA VIEIRA |
| 41210 | PARCELA DE TERRENO COM 1.227 M2 SITA NA RUA DO CORGO NORTE - COMEIRA |
| 41180 | PARCELA DE TERRENO COM 1.241,40 M2 SITA NA LAMEIRA DE PICASSINOS |
| 41171 | PARCELA DE TERRENO COM 1.289,50 M2 SITA NA LAMEIRA DE PICASSINOS |
| 48044 | PARCELA DE TERRENO COM 1.726,00 M2 SITO NO LUGAR DOS CARREIRINHOS - COMEIRA |
| 41372 | PARCELA DE TERRENO COM 1.790,00 M2 SITA NA RUA DAS PORTAS VERDES |
| 41383 | PARCELA DE TERRENO COM 1.804,00 M2 SITA NO FORNO DA TELHA, OUTEIRINHOS |
| 41204 | PARCELA DE TERRENO COM 1.884 M2 SITA NO BICO DA GARCIA |
| 41208 | PARCELA DE TERRENO COM 1.894,40 M2 SITA NA RUA DO CORGO NORTE - COMEIRA |
| 41154 | PARCELA DE TERRENO COM 1.896 M2 SITA NO CARTAXO - FIGUEIRAS |
| 41232 | PARCELA DE TERRENO COM 1.925 M2 SITA NA RUA DAS GAIEIRAS - VÁRZEA |
| 41149 | PARCELA DE TERRENO COM 1.925 M2 SITA NO BICO DA GARCIA |
| 33831 | PARCELA DE TERRENO COM 10 M2 NA RUA DOS POÇOS- EMBRA |
| 44121 | PARCELA DE TERRENO COM 10,00 M2 NA ESTRADA DE S. PEDRO DE MOEL |
| 38699 | PARCELA DE TERRENO COM 10,50 M2 NA RUA ANTÓNIO CAMPOS JÚNIOR |
| 36941 | PARCELA DE TERRENO COM 10.40 M2 NA RUA DA EMBRA-EMBRA |
| 36916 | PARCELA DE TERRENO COM 10.50 M2 NA RUA DA EMBRA-EMBRA |
| 44117 | PARCELA DE TERRENO COM 100,00 M2 NA RUA DOS FRANCÊSES |
| 41233 | PARCELA DE TERRENO COM 100,90 M2 SITA NA RUA DAS FIGUEIRAS |
| 44118 | PARCELA DE TERRENO COM 101,50 M2 NA RUA DOS FRANCÊSES |
| 44122 | PARCELA DE TERRENO COM 101,50 M2 NA RUA DOS FRANCÊSES |
| 36917 | PARCELA DE TERRENO COM 103.50 M2 NA RUA DA EMBRA-EMBRA |
| 36943 | PARCELA DE TERRENO COM 104 M2 NA RUA DA EMBRA-EMBRA |
| 39819 | PARCELA DE TERRENO COM 106 M2 NA RUA DA EMBRA - EMBRA |
| 40048 | PARCELA DE TERRENO COM 109,78 M2 NA RUA FONTE DOS INGLESES- VÁRZEA |
| 36945 | PARCELA DE TERRENO COM 11 M2 NA RUA DO OLHEIRÃO-MOITA |
| 36922 | PARCELA DE TERRENO COM 11.20 M2 NA RUA DA EMBRA-EMBRA |
| 33832 | PARCELA DE TERRENO COM 114 M2 NA RUA DOS POÇOS- EMBRA |
| 41164 | PARCELA DE TERRENO COM 114,20 M2 SITA NA RUA 7 E RUA DAS PEXINAS - CAMARNAL |
| 36951 | PARCELA DE TERRENO COM 117 M2 NA RUA DO OLHEIRÃO - MOITA |
| 40460 | PARCELA DE TERRENO COM 12,64 M2 NA RUA DE S. PEDRO DE MOEL |
| 36946 | PARCELA DE TERRENO COM 125 M2 NA RUA MATA- GARCIA |
| 40459 | PARCELA DE TERRENO COM 125,80 M2 NA RUA 4- FIGUEIRAS |
| 36939 | PARCELA DE TERRENO COM 13 M2 NA RUA DA EMBRA-EMBRA |
| 44112 | PARCELA DE TERRENO COM 13,23 M2 NA RUA 4- FIGUEIRAS |
| 39817 | PARCELA DE TERRENO COM 130 M2 NA RUA DA EMBRA - EMBRA |
| 42857 | PARCELA DE TERRENO COM 133,52 M2 NA RUA FONTE DOS INGLESES- VÁRZEA |

| | |
|-------|--|
| 38690 | PARCELA DE TERRENO COM 136 M2 NA RUA ANTÓNIO BATISTA CARDEIRA- MOITA |
| 30089 | PARCELA DE TERRENO COM 14,50 M2 DA RUA DA ZONA INDUSTRIAL DA MOITA |
| 41190 | PARCELA DE TERRENO COM 140,85 M2 SITA NAS TRUTAS |
| 42861 | PARCELA DE TERRENO COM 145,00 M2 NA RUA DOS COELHOS- MARINHA PEQUENA |
| 44120 | PARCELA DE TERRENO COM 15,00 M2 NA ESTRADA DE S. PEDRO DE MOEL |
| 40043 | PARCELA DE TERRENO COM 15,00 M2 NA RUA DOS COELHOS- MARINHA PEQUENA |
| 40463 | PARCELA DE TERRENO COM 15,04 M2 NA RUA DE S. PEDRO DE MOEL |
| 44113 | PARCELA DE TERRENO COM 15,10 M2 NA RUA 4- FIGUEIRAS |
| 33826 | PARCELA DE TERRENO COM 15,4 M2 NA RUA DA ÍNDIA- ORDEM |
| 52851 | PARCELA DE TERRENO COM 150 M2 NA RUA DO REPOUSO EM CASAL GALEGO, ESCRITURA CELEBRADA EM 12/11/2010 |
| 41194 | PARCELA DE TERRENO COM 150 M2 SITA NO BICO DA GARCIA |
| 41207 | PARCELA DE TERRENO COM 152 M2 SITA NA RUA DAS ANDORINHAS - LAMEIRA DE PICASSINOS |
| 44116 | PARCELA DE TERRENO COM 154,28 M2 NA RUA DOS FRANCESES |
| 42858 | PARCELA DE TERRENO COM 16,15 M2 NA RUA FONTE DOS INGLESES- VÁRZEA |
| 40465 | PARCELA DE TERRENO COM 16,50 M2 NA RUA FONTE DOS INGLESES- VÁRZEA |
| 41163 | PARCELA DE TERRENO COM 16.437 M2 SITA EM GAEIRAS |
| 52849 | PARCELA DE TERRENO COM 161 M2 NA RUA DO REPOUSO EM CASAL GALEGO, ESCRITURA CELEBRADA EM 29/10/2010 |
| 36934 | PARCELA DE TERRENO COM 165.60 M2 NA RUA DA EMBRA-EMBRA |
| 41203 | PARCELA DE TERRENO COM 168 M2 SITA NO REGO DA GARCIA |
| 33821 | PARCELA DE TERRENO COM 169 M2 NA RUA DOS POÇOS- EMBRA |
| 44111 | PARCELA DE TERRENO COM 17,60 M2 NA RUA 4- FIGUEIRAS |
| 41186 | PARCELA DE TERRENO COM 172 M2 SITA NAS FIGUEIRAS |
| 41193 | PARCELA DE TERRENO COM 172,50 M2 SITA NO QUINTAL DA LUZ - RUA DA INDÚSTRIA - VIEIRA DE LEIRIA |
| 41206 | PARCELA DE TERRENO COM 178 M2 SITA NA RUA S. PEDRO DE MOEL - GUARDA NOVA |
| 38695 | PARCELA DE TERRENO COM 18,50 M2 NA RUA DA SAPINHA- MOITA |
| 42862 | PARCELA DE TERRENO COM 18,90 M2 NA RUA DOS COELHOS- MARINHA PEQUENA |
| 41191 | PARCELA DE TERRENO COM 184 M2 SITA NA RUA A E F - TALOHÕES - VIEIRA DE LEIRIA |
| 33808 | PARCELA DE TERRENO COM 19 M2 NA RUA DA ÍNDIA- ORDEM |
| 41215 | PARCELA DE TERRENO COM 190 M2 SITA EM CASAL DAS RAPOSAS - VIEIRA DE LEIRIA |
| 48072 | PARCELA DE TERRENO COM 195,00 M2 SITO NA RUA DO OLHO FERRADO, TRUTAS |
| 41224 | PARCELA DE TERRENO COM 198,50 M2 SITA NO PERO NETO |
| 48074 | PARCELA DE TERRENO COM 2.056,80 M2 SITO NA RUA DO OLHO FERRADO, TRUTAS |
| 41157 | PARCELA DE TERRENO COM 2.160,50 M2 SITA NA RUA 10 DE JUNHO - PICASSINOS |
| 41219 | PARCELA DE TERRENO COM 2.448.50 M2 SITA NA RUA 5 - ORDEM |
| 52852 | PARCELA DE TERRENO COM 2.687 M2 NA RUA DO REPOUSO EM CASAL GALEGO, ESCRITURA CELEBRADA EM 12/11/2010 |
| 41160 | PARCELA DE TERRENO COM 2.731,40 M2 SITA NO ENGENHO |
| 41222 | PARCELA DE TERRENO COM 2.758,20 M2 SITA NA TRAVESSA DO CARTAXO - FIGUEIRAS |
| 41205 | PARCELA DE TERRENO COM 2.836 M2 SITA NA RUA DA CALÇADA - ORDEM |
| 44906 | PARCELA DE TERRENO COM 20,25 M2 NA RUA 4 - FIGUEIRAS |
| 38698 | PARCELA DE TERRENO COM 20,40 M2 NA RUA DE S. PEDRO DE MOEL |
| 33830 | PARCELA DE TERRENO COM 202,80 M2 NA RUA ANTÓNIO BATISTA CARDEIRA- MOITA |
| 42866 | PARCELA DE TERRENO COM 21,00 M2 NA RUA 4- FIGUEIRAS |
| 40461 | PARCELA DE TERRENO COM 21,92 M2 NA RUA DE S. PEDRO DE MOEL |
| 36921 | PARCELA DE TERRENO COM 211.50 M2 NA RUA DA EMBRA-EMBRA |
| 40466 | PARCELA DE TERRENO COM 22,72 M2 NA RUA DO REPOUSO- CASAL GALEGO |
| 44110 | PARCELA DE TERRENO COM 22,85 M2 NA RUA 4- FIGUEIRAS |
| 41173 | PARCELA DE TERRENO COM 235,70 M2 SITA EM CASAL DOS OSSOS |
| 40464 | PARCELA DE TERRENO COM 24 M2 NA RUA DO REPOUSO- CASAL GALEGO |
| 44119 | PARCELA DE TERRENO COM 24,30 M2 NA ESTRADA DE S. PEDRO DE MOEL |
| 41378 | PARCELA DE TERRENO COM 244 M2 NO CAMARNAL |
| 40046 | PARCELA DE TERRENO COM 25,00 M2 NA RUA FONTE DOS INGLESES- VÁRZEA |
| 36944 | PARCELA DE TERRENO COM 254 M2 NA RUA DO GRUPO DESPORTIVO E RECREATIVO DAS FIGUEIRAS- FIGUEIRAS |
| 41159 | PARCELA DE TERRENO COM 258 M2 SITA EM PICASSINOS |

| | |
|-------|--|
| 44903 | PARCELA DE TERRENO COM 27,50 M2 NA RUA JORNAL DA MARINHA GRANDE |
| 41239 | PARCELA DE TERRENO COM 271 M2 SITA NA AMIEIRA |
| 38691 | PARCELA DE TERRENO COM 273,50 M2 NA RUA ANTÓNIO BATISTA CARDEIRA- MOITA |
| 41183 | PARCELA DE TERRENO COM 276 M2 SITA NA RUA CAMPO DA BOLA - GARCIA |
| 41195 | PARCELA DE TERRENO COM 278,50 M2 SITA NA ESTRADA DA GARCIA |
| 41185 | PARCELA DE TERRENO COM 279,10 M2 SITA NO SALGUEIRO |
| 38693 | PARCELA DE TERRENO COM 28,80 M2 NA RUA ANTÓNIO BATISTA CARDEIRA- MOITA |
| 41176 | PARCELA DE TERRENO COM 295 M2 SITA NA GARCIA |
| 41220 | PARCELA DE TERRENO COM 3.154,39 M2 SITA EM CASAL D'ANJA - VIEIRA DE LEIRIA |
| 41230 | PARCELA DE TERRENO COM 3.210 M2 NO LUGAR DO JUNCAL - AMIEIRINHA |
| 41201 | PARCELA DE TERRENO COM 3.442 M2 SITA NO ENGENHO |
| 41212 | PARCELA DE TERRENO COM 3.740 M2 SITA NA RUA DOS EUCALIPTOS - CHARNECA - VIEIRA DE LEIRIA |
| 41225 | PARCELA DE TERRENO COM 3.840,50 M2 SITA NA RUA VIEIRA DE LEIRIA - CASAL DA FORMIGA |
| 41192 | PARCELA DE TERRENO COM 3.865 M2 SITA NA PORTELA |
| 41213 | PARCELA DE TERRENO COM 3.897,35 M2 SITA NA RUA CASAL DA FORMIGA |
| 41150 | PARCELA DE TERRENO COM 3.901,40 M2 SITA EM CASAL DOS OSSOS - RUA VASCO DA GAMA |
| 36919 | PARCELA DE TERRENO COM 32 M2 NA RUA DA EMBRA-EMBRA |
| 38701 | PARCELA DE TERRENO COM 32,50 M2 NA RUA GRUPO DESPORTIVO E RECREATIVO DAS FIGUEIRAS (ANTIGA RUA DA SEDE) |
| 41184 | PARCELA DE TERRENO COM 320 M2 SITA NAS TRUTAS |
| 38694 | PARCELA DE TERRENO COM 323 M2 NA RUA DA SAPINHA- MOITA |
| 41211 | PARCELA DE TERRENO COM 331 M2 SITA NA RUA DAS COVINHAS - COMEIRA |
| 40457 | PARCELA DE TERRENO COM 337,50 M2 NA RUA DAS SITIAS- FIGUEIRAS |
| 33824 | PARCELA DE TERRENO COM 34,5 M2 NA DA RUA RAUL BRITES QUIAIOS (ANTIGA RUA B) TALHÕES - VIEIRA DE LEIRIA |
| 44114 | PARCELA DE TERRENO COM 34,66 M2 NA RUA 4- FIGUEIRAS |
| 48073 | PARCELA DE TERRENO COM 355,00 M2 SITO NA RUA DO OLHO FERRADO, TRUTAS |
| 30088 | PARCELA DE TERRENO COM 357,50 M2 DA RUA DA ZONA INDUSTRIAL DA MOITA |
| 36942 | PARCELA DE TERRENO COM 37 M2 NA RUA DA EMBRA-EMBRA |
| 39818 | PARCELA DE TERRENO COM 37,50 M2 NA RUA DA EMBRA - EMBRA |
| 36932 | PARCELA DE TERRENO COM 37.50 M2 NA RUA DA EMBRA-EMBRA |
| 36937 | PARCELA DE TERRENO COM 37.50 M2 NA RUA DA EMBRA-EMBRA |
| 36949 | PARCELA DE TERRENO COM 38 M2 NA RUA MATA- GARCIA |
| 51200 | PARCELA DE TERRENO COM 38,10 M2 SITUADA NOS TALHÕES EM VIEIRA DE LEIRIA, NO ÂMBITO DO ALVARÁ DE LOTEAMENTO N.º 02/2010 |
| 41182 | PARCELA DE TERRENO COM 392 M2 SITA NA RUA DE S. PEDRO |
| 41200 | PARCELA DE TERRENO COM 4.183 M2 SITA NA RUA 1º DEZEMBRO - AMIEIRINHA |
| 41168 | PARCELA DE TERRENO COM 4.306,20 M2 SITA NA COMEIRA |
| 41155 | PARCELA DE TERRENO COM 4.629,60 M2 SITA NA ESTRADA DOS GUILHERMES - COMEIRA |
| 41156 | PARCELA DE TERRENO COM 4.638,40 M2 SITA NA ESTRADA DOS GUILHERMES - COMEIRA |
| 41229 | PARCELA DE TERRENO COM 4.746,95 M2 SITA NAS TRUTAS |
| 41172 | PARCELA DE TERRENO COM 4.788 M2 SITA EM VIEIRA DE LEIRIA |
| 41170 | PARCELA DE TERRENO COM 40 M2 SITA NA RUA 1 - EMBRA |
| 30086 | PARCELA DE TERRENO COM 40,50 M2 DA RUA DA ZONA INDUSTRIAL DA MOITA |
| 30090 | PARCELA DE TERRENO COM 41,60 M2 DA RUA DA ZONA INDUSTRIAL DA MOITA |
| 41189 | PARCELA DE TERRENO COM 410,80 M2 SITA NA RIBEIRA DO TECELÃO - AMIEIRINHA |
| 38697 | PARCELA DE TERRENO COM 42 M2 NA RUA DE S. PEDRO DE MOEL |
| 33819 | PARCELA DE TERRENO COM 42 M2 NA RUA DOS POÇOS- EMBRA |
| 44902 | PARCELA DE TERRENO COM 43,90 M2 NA RUA JORNAL DA MARINHA GRANDE |
| 33833 | PARCELA DE TERRENO COM 431,25 M2 NA RUA ANTÓNIO BATISTA CARDEIRA- MOITA |
| 41179 | PARCELA DE TERRENO COM 44 M2 SITA NA RUA DOS DIOSPIROS - PEDRULHEIRA |
| 41221 | PARCELA DE TERRENO COM 44.122 M2 SITA EM BERGIEIRAS (LIMITE DOS MATOS) |
| 41153 | PARCELA DE TERRENO COM 446 M2 SITA NA RUA DO TECELÃO - AMIEIRINHA |
| 44107 | PARCELA DE TERRENO COM 45,86 M2 NA RUA 4- FIGUEIRAS |
| 30085 | PARCELA DE TERRENO COM 46,50 M2 DA RUA DA ZONA INDUSTRIAL DA MOITA |
| 41178 | PARCELA DE TERRENO COM 467 M2 SITA NA RUA 2 - PERO NETO |

| | |
|-------|---|
| 38692 | PARCELA DE TERRENO COM 467,75 M2 NA RUA ANTÓNIO BATISTA CARDEIRA- MOITA |
| 36950 | PARCELA DE TERRENO COM 48 M2 NA RUA DO GRUPO DESPORTIVO E RECREATIVO DAS FIGUEIRAS- FIGUEIRAS |
| 40458 | PARCELA DE TERRENO COM 49,16 M2 NA RUA DO GRUPO DESPORTIVO E RECREATIVO DAS FIGUEIRAS- FIGUEIRAS |
| 44905 | PARCELA DE TERRENO COM 5,50 M2 NA RUA AUGUSTO COSTA - PICASSINOS |
| 36923 | PARCELA DE TERRENO COM 5.50 M2 NA RUA DA EMBRA-EMBRA |
| 33844 | PARCELA DE TERRENO COM 50 M2 NA RUA ANTÓNIO BATISTA CARDEIRA- MOITA |
| 41223 | PARCELA DE TERRENO COM 506 M2 SITA NAS FIGUEIRAS |
| 44904 | PARCELA DE TERRENO COM 51,00 M2 NA RUA JORNAL DA MARINHA GRANDE |
| 33829 | PARCELA DE TERRENO COM 52 M2 NA RUA ANTÓNIO BATISTA CARDEIRA- MOITA |
| 42863 | PARCELA DE TERRENO COM 52,00 M2 NA RUA DOS COELHOS- MARINHA PEQUENA |
| 42864 | PARCELA DE TERRENO COM 53 M2 NA RUA DOS COELHOS- MARINHA PEQUENA |
| 44108 | PARCELA DE TERRENO COM 53,10 M2 NA RUA 4- FIGUEIRAS |
| 33827 | PARCELA DE TERRENO COM 54 M2 NA RUA ANTÓNIO BATISTA CARDEIRA- MOITA |
| 41161 | PARCELA DE TERRENO COM 542 M2 SITA NA RUA DAS COLMEIAS - FORNO DA TELHA |
| 40050 | PARCELA DE TERRENO COM 55,20 M2 NA RUA FONTE DOS INGLESES- VÁRZEA |
| 41152 | PARCELA DE TERRENO COM 550 M2 SITA NA RUA VILA REAL DE SANTO ANTÓNIO - EMBRA |
| 41166 | PARCELA DE TERRENO COM 557,37 M2 SITA NA RUA 1 - EMBRA |
| 33843 | PARCELA DE TERRENO COM 56 M2 NA RUA ANTÓNIO BATISTA CARDEIRA- MOITA |
| 40044 | PARCELA DE TERRENO COM 56,25 M2 NA RUA FONTE DOS INGLESES- VÁRZEA |
| 44109 | PARCELA DE TERRENO COM 57,48 M2 NA RUA 4- FIGUEIRAS |
| 36927 | PARCELA DE TERRENO COM 57.50 M2 NA RUA DA EMBRA-EMBRA |
| 42859 | PARCELA DE TERRENO COM 58,80 M2 NA RUA FONTE DOS INGLESES- VÁRZEA |
| 36915 | PARCELA DE TERRENO COM 59.20 M2 NA RUA DA EMBRA-EMBRA |
| 41202 | PARCELA DE TERRENO COM 590 M2 SITA NA RUA DAS ACÁCIAS |
| 47979 | PARCELA DE TERRENO COM 6.214,00 M2 SITO NO LUGAR DA COMEIRA |
| 41217 | PARCELA DE TERRENO COM 6.427 M2 SITA NA BOAVISTA |
| 41169 | PARCELA DE TERRENO COM 6.680,80 M2 SITA NAS VERGIEIRAS |
| 36918 | PARCELA DE TERRENO COM 60 M2 NA RUA DA EMBRA-EMBRA |
| 38696 | PARCELA DE TERRENO COM 60 M2 NA RUA DA SAPINHA- MOITA |
| 33820 | PARCELA DE TERRENO COM 63 M2 NA RUA DOS POÇOS- EMBRA |
| 52847 | PARCELA DE TERRENO COM 630 M2 NA RUA DO REPOUSO EM CASAL GALEGO, ESCRITURA CELEBRADA EM 29/10/2010 |
| 30091 | PARCELA DE TERRENO COM 64 M2 DA RUA DA ZONA INDUSTRIAL DA MOITA |
| 36920 | PARCELA DE TERRENO COM 64.60 M2 NA RUA DA EMBRA-EMBRA |
| 41187 | PARCELA DE TERRENO COM 657,17 M2 SITA NA AVª MARGINAL - PRAIA DA VIEIRA |
| 41216 | PARCELA DE TERRENO COM 679 M2 SITA NA RUA 34 E 35 - CASAL GALEGO |
| 33825 | PARCELA DE TERRENO COM 68,50 M2 NA RUA FONTE DOS INGLESES |
| 41228 | PARCELA DE TERRENO COM 692 M2 SITA NA RUA DO JORNAL DA MARINHA GRANDE - EMBRA |
| 33822 | PARCELA DE TERRENO COM 7 M2 NA RUA DOS POÇOS- EMBRA |
| 54519 | PARCELA DE TERRENO COM 7.110M2 NA RUA DO REPOUSO- CASAL GALEGO |
| 41348 | PARCELA DE TERRENO COM 7.150,59 M2 SITA NA PEDRULHEIRA |
| 36926 | PARCELA DE TERRENO COM 7.20 M2 NA RUA DA EMBRA-EMBRA |
| 36924 | PARCELA DE TERRENO COM 7.50 M2 NA RUA DA EMBRA-EMBRA |
| 41162 | PARCELA DE TERRENO COM 72 M2 SITA NO ENGENHO |
| 41165 | PARCELA DE TERRENO COM 731 M2 SITA NO BICO DA GARCIA |
| 30087 | PARCELA DE TERRENO COM 74,10 M2 DA RUA DA ZONA INDUSTRIAL DA MOITA |
| 52848 | PARCELA DE TERRENO COM 761 M2 NA RUA DO REPOUSO EM CASAL GALEGO, ESCRITURA CELEBRADA EM 29/10/2010 |
| 52850 | PARCELA DE TERRENO COM 766,20 M2 NA RUA DO REPOUSO EM CASAL GALEGO, ESCRITURA CELEBRADA EM 12/11/2010 |
| 42860 | PARCELA DE TERRENO COM 77,70 M2 NA RUA DOS COELHOS- MARINHA PEQUENA |
| 41227 | PARCELA DE TERRENO COM 79,40 M2 SITA NO CAMARNAL |
| 41151 | PARCELA DE TERRENO COM 8.090 M2 SITA NA AMIEIRINHA |
| 35882 | PARCELA DE TERRENO COM 80 M2 NA RUA FONTE DOS INGLESES- ENGENHO |
| 36948 | PARCELA DE TERRENO COM 82.50 M2 NA RUA DAS ROSAS- PEDRA |
| 39816 | PARCELA DE TERRENO COM 85,36 M2 NA RUA DA EMBRA - EMBRA |

| | |
|-------|---|
| 40047 | PARCELA DE TERRENO COM 87,75 M2 NA RUA FONTE DOS INGLESES- VÁRZEA |
| 48045 | PARCELA DE TERRENO COM 870,00 M2 (LOTE Nº 22) SITO NO LUGAR DOS CARREIRINHOS - COMEIRA |
| 38700 | PARCELA DE TERRENO COM 9 M2 NA RUA DAS FLORES- PICASSINOS |
| 40462 | PARCELA DE TERRENO COM 9,40 M2 NA RUA 4- FIGUEIRAS |
| 41231 | PARCELA DE TERRENO COM 9.171,40 M2 SITO NA RUA HELDER LUCIANO ROLDÃO - VERGIEIRAS |
| 41226 | PARCELA DE TERRENO COM 9.276,83 M2 SITA EM VALDREANES - PORTELA |
| 41174 | PARCELA DE TERRENO COM 90,70 M2 SITA NA RUA DOS SOBREIROS - CASAL GALEGO |
| 42865 | PARCELA DE TERRENO COM 90,75 M2 NA RUA 4- FIGUEIRAS |
| 41234 | PARCELA DE TERRENO COM 92 M2 SITA NA RUA DO VALE - PICASSINOS |
| 41188 | PARCELA DE TERRENO COM 92,47 M2 SITA NA RUA 32 - CASAL GALEGO |
| 44115 | PARCELA DE TERRENO COM 93,24 M2 NO BECO DA RUA DOS POÇOS |
| 41209 | PARCELA DE TERRENO COM 937,20 M2 SITA NA RUA DO FUTURO - CASAL GALEGO |
| 36947 | PARCELA DE TERRENO COM 94.23 M2 NA RUA DAS FIGUEIRAS- FIGUEIRAS |
| 41175 | PARCELA DE TERRENO COM 940 M2 SITA NA RUA DAS PEXINAS - CAMARNAL |
| 41181 | PARCELA DE TERRENO COM 944 M2 SITA NA RUA DOS VIDREIROS - VIEIRA D ELEIRIA |
| 41158 | PARCELA DE TERRENO COM 978 M2 SITA NA RUA DOS CARREIRINHOS - COMEIRA |
| 41177 | PARCELA DE TERRENO COM 982 M2 SITA NA RUA D - VIEIRA DE LEIRIA |
| 41214 | PARCELA DE TERRENO COM 99,50 M2 SITA NA RUA DAS PORTAS VERDES |
| 46801 | PARCELA DE TERRENO COM A ÁREA DE 1.006,29 M2 NA RUA DO REPOUSO- CASAL GALEGO |
| 47594 | PARCELA DE TERRENO COM A ÁREA DE 1.101,129 M2 NA RUA DO REPOUSO |
| 54496 | PARCELA DE TERRENO COM A ÁREA DE 1.320 M2 NA RUA FERREIRA DE CASTRO - CASAL DE MALTA |
| 54468 | PARCELA DE TERRENO COM A ÁREA DE 1.364,00 M2 PARA CONSTRUÇÃO DE RUA PARALELA À ESTRADA DO GUILHERME |
| 47602 | PARCELA DE TERRENO COM A ÁREA DE 1.463,49 M2 NA RUA DO REPOUSO |
| 47588 | PARCELA DE TERRENO COM A ÁREA DE 10,00 M2 NA RUA ANTÓNIO MATOS BONITA |
| 53663 | PARCELA DE TERRENO COM A ÁREA DE 11,00 M2 NA RUA DOS OUTEIRINHOS |
| 46809 | PARCELA DE TERRENO COM A ÁREA DE 11,64 M2 NA RUA DO REPOUSO- CASAL GALEGO |
| 53664 | PARCELA DE TERRENO COM A ÁREA DE 115,00 M2 NA RUA DOS OUTEIRINHOS |
| 47589 | PARCELA DE TERRENO COM A ÁREA DE 12,00 M2 NA RUA ANTÓNIO MATOS BONITA |
| 47758 | PARCELA DE TERRENO COM A ÁREA DE 12,00 M2 NA RUA DOS OUTEIRINHOS |
| 47755 | PARCELA DE TERRENO COM A ÁREA DE 12,00 M2 NA RUA DOS OTERINHOS |
| 46817 | PARCELA DE TERRENO COM A ÁREA DE 120,00 M2 NA RUA DO REPOUSO- CASAL GALEGO |
| 47603 | PARCELA DE TERRENO COM A ÁREA DE 128,00 M2 NA RUA DOS AGOSTINHOS |
| 46799 | PARCELA DE TERRENO COM A ÁREA DE 13,11 M2 NA RUA DO REPOUSO- CASAL GALEGO |
| 50200 | PARCELA DE TERRENO COM A ÁREA DE 13,15 M2 NA RUA DA INDÚSTRIA - VIEIRA DE LEIRIA |
| 54767 | PARCELA DE TERRENO COM A ÁREA DE 139,12 M2 PARA CONSTRUÇÃO DE RUA PARALELA À ESTRADA DO GUILHERME |
| 46798 | PARCELA DE TERRENO COM A ÁREA DE 139,80 M2 NA RUA DO REPOUSO- CASAL GALEGO |
| 46804 | PARCELA DE TERRENO COM A ÁREA DE 14,39 M2 NA RUA DO REPOUSO- CASAL GALEGO |
| 51010 | PARCELA DE TERRENO COM A ÁREA DE 14,72 M2 NA RUA DO REPOUSO EM CASAL GALEGO |
| 46407 | PARCELA DE TERRENO COM A ÁREA DE 146,00 M2 NA RUA DA INDÚSTRIA - VIEIRA DE LEIRIA |
| 50267 | PARCELA DE TERRENO COM A ÁREA DE 148,00 M2 NA RUA ANTÓNIO MARIA DA SILVA |
| 46808 | PARCELA DE TERRENO COM A ÁREA DE 15,79 M2 NA RUA DO REPOUSO- CASAL GALEGO |
| 46806 | PARCELA DE TERRENO COM A ÁREA DE 151,87 M2 NA RUA DO REPOUSO- CASAL GALEGO |
| 53665 | PARCELA DE TERRENO COM A ÁREA DE 153,46 M2 PARA CONSTRUÇÃO DE RUA PARALELA À ESTRADA DO GUILHERME |
| 50229 | PARCELA DE TERRENO COM A ÁREA DE 16,00 M2 NA RUA DOS OUTEIROS |
| 47754 | PARCELA DE TERRENO COM A ÁREA DE 17,00 M2 NA RUA DOS OUTEIRINHOS |
| 50195 | PARCELA DE TERRENO COM A ÁREA DE 18,00 M2 NA RUA ANTÓNIO MARIA DA SILVA |
| 46814 | PARCELA DE TERRENO COM A ÁREA DE 18,90 M2 NA RUA DO REPOUSO- CASAL GALEGO |
| 50191 | PARCELA DE TERRENO COM A ÁREA DE 198,00 M2 NA RUA DA INDÚSTRIA - VIEIRA DE LEIRIA |
| 47752 | PARCELA DE TERRENO COM A ÁREA DE 20,00 M2 NA RUA DOS OUTEIRINHOS |
| 46813 | PARCELA DE TERRENO COM A ÁREA DE 20,88 M2 NA RUA DO REPOUSO- CASAL GALEGO |
| 46821 | PARCELA DE TERRENO COM A ÁREA DE 206,60 M2 NA RUA DO REPOUSO- CASAL GALEGO |
| 50205 | PARCELA DE TERRENO COM A ÁREA DE 210,00 M2 NA RUA DOS CARREIRINHOS |
| 54882 | PARCELA DE TERRENO COM A ÁREA DE 216 M2 PARA CONSTRUÇÃO DE RUA PARALELA À ESTRADA DO GUILHERME |

| | |
|-------|---|
| 47756 | PARCELA DE TERRENO COM A ÁREA DE 22,00 M2 NA RUA DOS OUTEIRINHOS |
| 46805 | PARCELA DE TERRENO COM A ÁREA DE 22,72 M2 NA RUA DO REPOUSO- CASAL GALEGO |
| 47601 | PARCELA DE TERRENO COM A ÁREA DE 23,00 M2 NA RUA DA INDÚSTRIA - VIEIRA DE LEIRIA |
| 51011 | PARCELA DE TERRENO COM A ÁREA DE 23,00 M2 NA RUA DO REPOUSO EM CASAL GALEGO |
| 50180 | PARCELA DE TERRENO COM A ÁREA DE 24,00 M2 NA RUA DO REPOUSO |
| 46812 | PARCELA DE TERRENO COM A ÁREA DE 24,18 M2 NA RUA DO REPOUSO- CASAL GALEGO |
| 46802 | PARCELA DE TERRENO COM A ÁREA DE 25,50 M2 NA RUA DO REPOUSO- CASAL GALEGO |
| 47597 | PARCELA DE TERRENO COM A ÁREA DE 25,62 M2 NA RUA ANTÓNIO BATISTA |
| 50904 | PARCELA DE TERRENO COM A ÁREA DE 25,62 M2 NA RUA ANTÓNIO BATISTA |
| 47590 | PARCELA DE TERRENO COM A ÁREA DE 27,00 M2 NA RUA SOCIEDADE BENEFICIÊNCIA E RECREIO 1º DE JANEIRO |
| 46811 | PARCELA DE TERRENO COM A ÁREA DE 27,50 M2 NA RUA DO REPOUSO- CASAL GALEGO |
| 51009 | PARCELA DE TERRENO COM A ÁREA DE 29,40 M2 NA RUA ANTÓNIO MARIA DA SILVA |
| 50268 | PARCELA DE TERRENO COM A ÁREA DE 29,623 M2 NA RUA DOS OUTEIROS |
| 47591 | PARCELA DE TERRENO COM A ÁREA DE 30,00 M2 NA RUA ANTÓNIO MATOS BONITA |
| 47757 | PARCELA DE TERRENO COM A ÁREA DE 30,00 M2 NA RUA DOS OUTEIRINHOS |
| 50204 | PARCELA DE TERRENO COM A ÁREA DE 30,00 M2 NA RUA DOS OUTEIRINHOS |
| 50270 | PARCELA DE TERRENO COM A ÁREA DE 30,57 M2 NA RUA ANTÓNIO MARIA DA SILVA |
| 46800 | PARCELA DE TERRENO COM A ÁREA DE 31,82 M2 NA RUA DO REPOUSO- CASAL GALEGO |
| 50908 | PARCELA DE TERRENO COM A ÁREA DE 322,10 M2 NA RUA DO REPOUSO |
| 50178 | PARCELA DE TERRENO COM A ÁREA DE 342,50 M2 NA RUA DO REPOUSO |
| 54447 | PARCELA DE TERRENO COM A ÁREA DE 346,00 M2 PARA CONSTRUÇÃO DE RUA PARALELA À ESTRADA DO GUILHERME |
| 47585 | PARCELA DE TERRENO COM A ÁREA DE 35,646 M2 NA RUA DOS OUTEIRINHOS |
| 47753 | PARCELA DE TERRENO COM A ÁREA DE 36,00 M2 NA RUA DOS OUTEIRINHOS |
| 47586 | PARCELA DE TERRENO COM A ÁREA DE 360,00 M2 NO LUGAR DA MOITA |
| 47593 | PARCELA DE TERRENO COM A ÁREA DE 37,00 M2 NA RUA ANTÓNIO MATOS BONITA |
| 50182 | PARCELA DE TERRENO COM A ÁREA DE 37,00 M2 NA RUA DO REPOUSO |
| 54469 | PARCELA DE TERRENO COM A ÁREA DE 37,00 M2 PARA CONSTRUÇÃO DE RUA PARALELA À ESTRADA DO GUILHERME |
| 46408 | PARCELA DE TERRENO COM A ÁREA DE 38,46 M2 NA RUA DO LAMEIRO |
| 50181 | PARCELA DE TERRENO COM A ÁREA DE 40,00 M2 NA RUA ANTÓNIO MARIA DA SILVA |
| 50231 | PARCELA DE TERRENO COM A ÁREA DE 40,00 M2 NA RUA ANTÓNIO MARIA DA SILVA |
| 50184 | PARCELA DE TERRENO COM A ÁREA DE 40,00 M2 NA RUA DE CASAL D'ANJA |
| 47592 | PARCELA DE TERRENO COM A ÁREA DE 42,00 M2 NA RUA SOCIEDADE BENEFICIÊNCIA E RECREIO 1º DE JANEIRO |
| 46807 | PARCELA DE TERRENO COM A ÁREA DE 44,24 M2 NA RUA DO REPOUSO- CASAL GALEGO |
| 54473 | PARCELA DE TERRENO COM A ÁREA DE 47,00 M2 PARA CONSTRUÇÃO DE RUA PARALELA À ESTRADA DO GUILHERME |
| 50201 | PARCELA DE TERRENO COM A ÁREA DE 472,00 M2 NA RUA RUA DA INDÚSTRIA - VIEIRA DE LEIRIA |
| 50199 | PARCELA DE TERRENO COM A ÁREA DE 475,00 M2 NA RUA ANTÓNIO MARIA DA SILVA |
| 54470 | PARCELA DE TERRENO COM A ÁREA DE 499,00 M2 PARA CONSTRUÇÃO DE RUA PARALELA À ESTRADA DO GUILHERME |
| 47587 | PARCELA DE TERRENO COM A ÁREA DE 53,00 M2 NA RUA ANTÓNIO MATOS BONITA |
| 46815 | PARCELA DE TERRENO COM A ÁREA DE 598,50 M2 NA RUA DO REPOUSO- CASAL GALEGO |
| 50197 | PARCELA DE TERRENO COM A ÁREA DE 6,00 M2 NA RUA DA INDÚSTRIA - VIEIRA DE LEIRIA |
| 54655 | PARCELA DE TERRENO COM A ÁREA DE 60 M2 PARA CONSTRUÇÃO DE RUA PARALELA À ESTRADA DO GUILHERME |
| 50905 | PARCELA DE TERRENO COM A ÁREA DE 611,00 M2 NA RUA DO REPOUSO |
| 46810 | PARCELA DE TERRENO COM A ÁREA DE 615,50 M2 NA RUA DO REPOUSO- CASAL GALEGO |
| 54654 | PARCELA DE TERRENO COM A ÁREA DE 659 M2 PARA CONSTRUÇÃO DE RUA PARALELA À ESTRADA DO GUILHERME |
| 50206 | PARCELA DE TERRENO COM A ÁREA DE 7,00 M2 NA RUA DOS OUTEIROS |
| 46803 | PARCELA DE TERRENO COM A ÁREA DE 7,50 M2 NA RUA DO REPOUSO- CASAL GALEGO |
| 50183 | PARCELA DE TERRENO COM A ÁREA DE 70,00 M2 NA RUA DO PINHAL |
| 54858 | PARCELA DE TERRENO COM A ÁREA DE 700 M2 PARA CONSTRUÇÃO DE RUA PARALELA À ESTRADA DO GUILHERME |
| 46816 | PARCELA DE TERRENO COM A ÁREA DE 749,80 M2 NA RUA DO REPOUSO- CASAL GALEGO |
| 54768 | PARCELA DE TERRENO COM A ÁREA DE 767 M2 PARA BENEFICIAÇÃO DA RUA DA INDÚSTRIA - VIEIRA DE LEIRIA |
| 50187 | PARCELA DE TERRENO COM A ÁREA DE 79,00 M2 NA RUA ANTÓNIO MARIA DA SILVA |
| 50196 | PARCELA DE TERRENO COM A ÁREA DE 79,00 M2 NA RUA ANTÓNIO MARIA DA SILVA |
| 50203 | PARCELA DE TERRENO COM A ÁREA DE 8,00 M2 NA RUA DOS OUTEIRINHOS |

| | |
|-------|---|
| 50194 | PARCELA DE TERRENO COM A ÁREA DE 82,00 M2 NA RUA ANTÓNIO MARIA DA SILVA |
| 46409 | PARCELA DE TERRENO COM A ÁREA DE 82,33 M2 NA RUA DO LAMEIRO |
| 50185 | PARCELA DE TERRENO COM A ÁREA DE 84,00 M2 NA RUA CASAL D'ANJA |
| 54656 | PARCELA DE TERRENO COM A ÁREA DE 844,83 M2 PARA CONSTRUÇÃO DE RUA PARALELA À ESTRADA DO GUILHERME |
| 47604 | PARCELA DE TERRENO COM A ÁREA DE 87,10 M2 NA RUA DOS AGOSTINHOS |
| 50202 | PARCELA DE TERRENO COM A ÁREA DE 88,00 M2 NA RUA ANTÓNIO MARIA DA SILVA |
| 47605 | PARCELA DE TERRENO COM A ÁREA DE 9,10 M2 NA RUA 4 - FIGUEIRAS |
| 47606 | PARCELA DE TERRENO COM A ÁREA DE 93,57 M2 NA RUA DOS AGOSTINHOS |
| 30061 | PARCELA DE TERRENO NA ESTRADA ATLÂNTICA CEDIDA PELO ESTADO COM 171,73 M2 |

Nota: As áreas cedidas para domínio público no âmbito de operações de urbanização e edificação, nomeadamente alargamento de ruas, beneficiação, etc. verificaram-se difíceis de identificar e registar no SIG. Por outro lado, nem todas estas áreas existem em planta digital e as que existem estão preparadas para efeitos de impressão, o que requer da Área de Informação Geográfica da DOP uma georeferenciação para que sejam integradas no SIG e incorporadas na base de dados.

7. Caracterização Geográfica

Anexam-se ao presente trabalho as seguintes peças:

- Planta geral com a distribuição espacial das áreas de domínio privado
- Planta por freguesia com a identificação das áreas de domínio privado
- Fichas de caracterização das áreas de domínio privado
- Planta geral com a distribuição espacial das áreas de domínio público
- Planta por freguesia com a identificação das áreas de domínio público